

# Superb Cruise !Genting Dream

สิงคโปร์-มะละกา-สิงคโปร์ 3 วัน 2 คืน

โดยสายการบิน LION AIR (SL)



**(Tour) ล่องเรือ Genting Dream**  
**เส้นทาง สิงคโปร์ - มะละกา**

**3 วัน 2 คืน**

**ราคาเริ่มต้น 12,999**

**รวม • รถรับส่งสนามบิน-ท่าเรือ**  
**• ตั๋วเครื่องบิน • ห้องหน้าทวิร์ • ทวิร์สิงคโปร์**

**ไม่รวมภาษีท่าเรือ ค่านล: 1,900.-**  
**ชำระพร้อมค่าทวิร์**

## ความพิเศษของรายการ

- ◆ รวมตัวเครื่องบินไป/กลับแล้วน้ำหนักกระเป๋า 20 กก. (ไม่รวมอาหาร)
- ◆ รถโค้ชรับ/ส่งสนามบิน -ท่าเรือ -CITY TOUR SINGAPORE
- ◆ มีไกด์ท้องถิ่นและหัวหน้าทัวร์ดูแลอำนวยความสะดวก ◆ รวมประกันภัยการเดินทาง

**โปรดดูราคาและไฟล์ทบินที่ตารางขายท้ายรายการเท่านั้น!!**

**ราคานี้รวม** ตั๋วเครื่องบิน LION AIR ไป/กลับ + น้ำหนักกระเป๋า 20 กก./ภาษีสนามบิน +

ห้องพักบนเรือ 2 คืนตามชนิดห้องที่เลือก

**ราคานี้ไม่รวมค่าภาษีท่าเรือ 1,900บาทต่อท่าน ขำระพร้อมค่าทัวร์**

**และไม่รวมค่าทิป (GRATUITY ON BOARD) SGD 21 ต่อคนต่อคืน สำหรับห้อง Inside, Oceanview, Balcony และ SGD 26 ต่อคนต่อคืน สำหรับห้อง Suite หรือสูงขึ้นไป**

**พีเรียดเดินทาง :**

			<b>8-10 เม.ย.63</b> เรือออก 23.59
<b>22-24 เม.ย.63</b> เรือออก 21.00	<b>20-22 พ.ค.63</b> เรือออก 21.00	<b>17-19 มิ.ย.63</b> เรือออก 23.59	<b>8-10 ก.ค.63</b> เรือออก 23.59
<b>19-21 ส.ค.63</b> เรือออก 21.00	<b>23-25 ก.ย. 63</b> เรือออก 21.00	<b>14-16 ต.ค. 63</b> เรือออก 21.00	<b>21-23 ต.ค. 63</b> เรือออก 23.59
<b>4-6 พ.ย. 63</b> เรือออก 23.59			

**\*\* กรุ๊ปที่เรือออก 23.59 ทางบริษัทมีรถพาท่านไปเที่ยวชม GARDEN BY THE BAY (ไม่รวมค่าเข้าโดม) ระหว่างรอเช็คอินตอน 20.00 \*\*\***

**วันแรก กรุงเทพฯ – สิงคโปร์ – City Tour – Marina bay sand (ท่าเรือ มา รีน่า เบย์ครุสเซนเตอร์ )**

- 04.30 น.** คณะพร้อมกันที่ สนามบินดอนเมือง ประตู 7 อาคารผู้โดยสารขาออก สายการบิน Thai Lion Air โดยมีเจ้าหน้าที่ของบริษัทฯคอยต้อนรับและอำนวยความสะดวกในการเช็คเอกสารและสัมภาระ
- 07.40น.** เห็นฟ้าสู่ สิงคโปร์ โดยสายการบิน Thai Lion Air เที่ยวบินที่ SL100
- 11.20 น.** เดินทางถึง สนามบินชางกี ประเทศสิงคโปร์ ผ่านพิธีการตรวจคนเข้าเมืองจากนั้นนำท่านเดินทางเข้าสู่ตัว เมืองสิงคโปร์ที่มีการจัดผังเมืองอย่างเป็นระเบียบเรียบร้อยและสะอาดสะอ้านจนหลายๆ ท่านต้องทึ่ง (เวลา ท้องถิ่นเร็วกว่าประเทศไทย 1 ชั่วโมง)

**เที่ยง \*\*อิสระอาหารที่ที่สนามบิน CHANGI ตามอัธยาศัย\*\***  
นำคณะเดินทางสู่ท่าเรือ MARINA BAY CRUISE CENTER  
61 Marina Coastal Drive, สิงคโปร์ 018947

- ทีมงานทัวร์ที่สิงคโปร์ รอรับทุกท่านเดินทางไปชมเมืองสิงคโปร์มีรถโค้ชและไกด์บริการ**



- จากนั้นนำท่าน ชมเมืองสิงคโปร์และรับฟังบรรยายประวัติศาสตร์จากไกด์ท้องถิ่น **ซึ่งล้อมรอบด้วย ทำเนียบรัฐบาล ศาลฎีกาและศาลาว่าการเมือง** ผ่านชม **อาคารรัฐสภาเก่า** "Old Parliament House" ซึ่งในอดีตเป็นที่ตั้งของรัฐสภาของสิงคโปร์ **ปัจจุบันเป็นจุดรวมของศิลปะ ดนตรี การเต้นรำ การแสดงตลก** ผ่านชม **"Elephant Statue"** รูปปั้นช้างสำริดเป็นของขวัญจากพระจุลจอมเกล้า ร. 5 ของไทย ซึ่งได้มอบให้ในปี 1871 เพื่อสร้างความสัมพันธ์ไมตรีกับประเทศสิงคโปร์เมื่อครั้งที่พระองค์เสด็จมาเยือนสิงคโปร์ในครั้งแรก **นำท่านถ่ายรูปคู่กับ เมอร์ไลออน** สัญลักษณ์ของประเทศสิงคโปร์ โดยรูปปั้นครึ่งสิงโตครึ่งปลาฉลามหันหน้าออกทางอ่าวมาริน่า มีทัศนียภาพที่สวยงาม โดยมีฉากด้านหลังเป็น **"โรงละครเอสเพลนาท"** ซึ่งโดดเด่นด้วยสถาปัตยกรรมคล้ายหอนามทุเรียน ชม **ถนนอลิซาเบธวอล์ค** ซึ่งเป็นจุดชมวิวยามเย็นหน้าสิงคโปร์
- จากนั้นอิสระท่านที่ **"มาริน่า เบย์แซนด์"** รีสอร์ทหรูใหญ่ที่สุดในสิงคโปร์ มาริน่า เบย์แซนด์ส ประกอบด้วยห้องพักและห้องสูงกว่า 2,561 ห้อง โรงแรมยังมีไฮไลท์ คือ **The Sands Sky Park** ตั้งอยู่ชั้นที่ **57** ของโรงแรม **(ไม่รวมค่าขึ้นลิฟท์ 29 SGD ประมาณ 725 บาท)**
- เป็นสถาปัตยกรรมรูปร่างคล้ายเรือตั้งอยู่บนอาคารทั้ง 3 ชั้นดิสคอกายพาร์คนี้ถือว่าเป็นสวนลอยฟ้าขนาดใหญ่ที่สุดในโลก มีพื้นที่กว้างขวางกว่า 12,400 ตร.ม. และจัดเป็นสวนลอยฟ้าที่มีความสูง 200 ม. บนสวนได้รับการตกแต่งอย่างสวยงาม มีต้นไม้ใหญ่ 250 ต้น และไม้ประดับอีก 650 ต้น มีร้านอาหารที่หรูหรา รวมถึง The Sky on 57 และยังมี "มาริน่า เบย์แซนด์ส คาสิโน" ที่ตั้งอยู่ในตัวอาคารอันโอ่อ่าหรูหราฝั่งตรงข้ามกับตัวโรงแรม จัดว่าเป็นคาสิโนที่เต็มไปด้วยเกมการพนันทุกรูปแบบ ซึ่งนักท่องเที่ยวสามารถเพลิดเพลินไปกับเกมหลากหลายรูปแบบ โดยมีโต๊ะพนันมากกว่า 600 โต๊ะ มีตู้พนันหยอดเหรียญมากกว่า 1,500 ตู้ อาทิ รูเล็ตต์ แบล็คแจ๊ค บาคาร่า และไฮโลว์ และตู้พนันหยอดเหรียญ ภายในยังมีร้านค้าปลีกและภัตตาคารมากมาย สำหรับนักช้อปปิ้งทั้งหลายสามารถเลือกซื้อสินค้ายี่ห้อดัง ๆ ได้มากมาย อาทิ Louis Vuitton, Chanel, Gucci, Herms, Prada, Burberry, Cartier

**\*\* กรุ๊ปที่เรือออก 23.59 ทางบริษัทมีรถพาท่านไปเที่ยวชม GARDEN BY THE BAY (ไม่รวมค่าเข้าโดม) ระหว่างรอเช็คอินตอน 20.00 \*\*\***

**16.00/20.00น. นำคณะท่าน REGISTER ณ. ท่าเรือ Marina Bay Cruise Center**  
 จากนั้นนำท่านเช็คอินขึ้นเรือสำราญGentingDream เรือสำราญในตระกูลของDream Cruise สร้างขึ้นและนำลงทะเลลงในปี 2016 มีความใหญ่โตถึง 150,659 ตัน มีความสูงถึง 19 ชั้นและจุผู้โดยสารทั้งหมด 3,352 คนและลูกเรืออีก 2,016 คน มีจำนวนห้องพักทั้งหมด 1,674 ห้องและ ห้องพักแบบสวีท 142 ห้อง เพื่อให้ตอบสนองความต้องการของลูกค้ในทุกระดับนอกจากความใหญ่และความจุแบบอลังการแล้ว ยังมาพร้อมกับความบันเทิงและร้านอาหารมากมายให้คุณได้ลิ้มลองแบบนับไม่ถ้วนเลยทีเดียว

**\*\*\* ก่อนเวลาเรือสำราญออกจากท่าขอเชิญทุกท่านร่วมกิจกรรมซ้อมจุดรวมพลกรณีฉุกเฉิน 'Muster Drill' ซึ่งเป็นหนึ่งในกฎการเดินเรือสากลโดยเมื่อมีประกาศจากทางเรือให้ทุกท่านไปยังจุดรวมพลตามที่กำหนดไว้บนบัตรขึ้นเรือ (SeaPass) ของท่าน\*\*\***





## Genting Dream



**Ropes Course & Zipline**  
Feel the Thrill of gliding above the ocean on a 35-metre zipline.



**Rock Climbing Wall**  
Challenge yourself on our mountainous rock climbing wall.



**Waterslide Park**  
Get drenched in fun on one of our six different waterslides.



**Bar 360**  
Catch live music and aerial acrobatic performances with a glass of champagne.



**The Palace**  
Indulge in European-style butler service and exclusive facilities.



**Dream Dining Room**  
Savour a wide variety of Asian and international cuisine.



**Johnnie Walker House™**  
Immerse yourself in the intricate world of premium Scotch whisky.



**Bistro By Mark Best**  
Relish contemporary Western cuisine from the internationally-acclaimed Australian chef.



**Crystal Life™ Spa**  
Rejuvenate mind, body and soul with our holistic Western and Asian spa experience.



**Zodiac Theatre**  
Enjoy live production shows from the acclaimed award-winning entertainment team.

เย็น รับประทานอาหารเย็น ณ ห้องอาหารหลัก จากที่โชว์อยู่บนบัตร Cruise Card ของท่าน หรือเลือก  
รับประทานอาหาร บัฟเฟต์ นานาชาติ ได้ตามอัธยาศัย หลังจากนั้นชมการแสดงที่ห้องโชว์  
หลัก(ท่านที่จะชมโชว์จะต้องทำการจองรอบโต๊ะที่ Box Office ซึ่งตั้งอยู่โซน Lobby

ชั้น 6) และดนตรีสดตามบาร์ต่างๆทั่วทั้งลำเรือ และพักผ่อนตามอัธยาศัย

**\*\*\* Casino จะเริ่มให้บริการหลัง 24.00 น. ของวันที่ทำการ CHECK IN \*\*\***

**คาสิโน บนเรือสำราญ ให้บริการหลังจากเรือออกเดินทาง และจะหยุดให้บริการเมื่อเรือจอด**

**\*ท่านสามารถรับประทานอาหารอย่างอิสระได้ตามห้องอาหารที่เรือเตรียมไว้ให้ ดังนี้\***

* ห้องอาหาร The Lido	ห้องอาหารแบบ <b>Buffet</b> ซึ่งตั้งอยู่ บนชั้น 16 ของเรือสำราญ
** ห้องอาหาร Dream Dining (walk-in open seating)	ห้องอาหารแบบ <b>A La Cart</b> นานาชาติ ซึ่งตั้งอยู่ที่ชั้น 7 และ ชั้น 8 ของเรือ

**\*\*\* ชมการแสดงโชว์ที่ห้องโชว์หลักชั้น7 ซึ่งจะโชว์สองรอบด้วยกันคือ 20.00 น. และ 22.00 น. \*\*\***  
**21.00/23.59 น. \*\*\*\*\* เรือออกเดินทางสู่น่านน้ำสากล มุ่งสู่ประเทศมาเลเซีย \*\*\*\*\***

## วันที่สอง ท่าเรือ มะละกา ประเทศ มาเลเซีย

07.30-09.00 น. **รับประทานอาหาร เช้า** ณ ห้องอาหารของเรือสำราญ  
กิจกรรมต่างๆของเรือ ตามอัธยาศัย (กิจกรรมตามที่ระบุในรายการ NAVIGATOR)

10.00 น. **เรือจอดเทียบท่าPORT DICKSONประเทศมาเลเซีย**  
สำหรับท่านที่ทำการจองทัวร์บินฝั่งกับทางเรือ พนักงานจะแจ้งเวลาออกจากเรือและสถานที่นัดพบ  
บนเรือ ส่วนท่านที่สะดวกเดินทางท่องเที่ยวเองสามารถ ลงจากเรือหลังเวลาเรือจอด 1 ชั่วโมง  
ณ บริเวณท่าเรือ พอร์ตคอลลิ่งจะมีบริการ แท็กซี่ จากท่าเรือเข้าไปในตัวเมืองอีกด้วย ท่านใดที่ไม่ลง  
จากเรือสามารถสนุกกับกิจกรรมต่างๆที่ทางเรือเตรียมไว้ให้ตลอดทั้งวันโดยสามารถดูได้จาก  
Dream Daily ตารางกิจกรรมที่ท่านจะได้รับในแต่ละวันที่ห้องพักของท่าน

## กิจกรรมและความสนุกบนเรือ GENTING DREAM

<https://www.dreamcruiseline.com/en/cruise-experiences/entertainment/>

**OPTIONAL :ทัวร์เสริม ONE DAY TOUR มะละกา เริ่มต้นที่ 50 SGD / pax**

<https://www.dreamcruiseline.com/en/plan-your-holiday/cruise-destinations/asia-malaysia-kualalumpur-excursions/-/media/c082dfedd22948b18629693fe25754be.ashx>

**\*\*\* ลูกค้ำต้องมาขึ้นเรือก่อนเรือออก 1-1.5 ชม. \*\*\***

21.00 น. เรือล่องออกจากท่าเรือ มะละกาประเทศมาเลเซีย ท่านสามารถทานอาหารเย็นได้ ณ ห้องอาหารหลักที่แสดงอยู่ในบัตร Cruise Card ของท่านตามเวลาจองของท่านว่าจะเป็นรอบ 17.00 หรือ 20.00 น. หลังจากนั้นพักผ่อนตามอัธยาศัย

เรือจะมีใบแจ้ง สถานที่และเวลาที่ห้องพักของท่านเพื่อให้ท่านรับหนังสือเดินทางคืน

22.00 น. เรือจะมีแท็กกระเป๋าและกำหนดการลงจากเรือให้ท่านในห้องพักของท่าน ให้ท่านนำกระเป๋าเดินทางของท่านวางไว้หน้าห้องเพื่อให้นักงาานนำลงไปท่าเรือในวันรุ่งขึ้น (สิ่งของที่ท่านจำเป็นต้องใช้ระหว่างวันให้ท่านแยกใส่ในกระเป๋าถือ)  
\*\* ถ้าท่านใดมีความประสงค์จะถือกระเป๋าเดินทางลงด้วยตนเองไม่จำเป็นต้องวางไว้ที่หน้าห้องพัก \*\*

### **วันที่สาม (ท่าเรือ มาริน่า เบย์ครุสเซนเตอร์ )- ซ็อบปิ้งถนนออร์ชาร์ด- THE JEWEL CHANGI- สนามบิน -กรุงเทพฯ**

07.30-09.00 น. **รับประทานอาหารเช้า** ณ ห้องอาหารของเรือสำราญ

12.00 น. เรือเทียบท่า ณ ท่าเรือมาริน่าเบย์ครุสเซนเตอร์ประเทศสิงคโปร์ หลังจากทุกท่านลงจากเรือจะผ่าน พิธีการตรวจคนเข้าเมืองและรับกระเป๋าเดินทางของท่านด้านล่างหลังจากนั้น

**\*\* กรุณาตรวจสอบสัมภาระของท่านก่อนออกจากท่าเรือ\*\***

### **ทีมงานทัวร์ที่สิงคโปร์ รอรับทุกท่านมีรถโค้ชและไกด์บริการ**

- **รถโค้ชนำท่านช้อปปิ้งย่านถนนออร์ชาร์ด** สินค้าแบรนด์เนม รุ่นใหม่ล่าสุด จะถูกนำมาวางขายตามห้างสรรพสินค้า ที่ตั้งอยู่บนถนนสายนี้เป็นแห่งแรกเพราะว่าสิงคโปร์มีท่าเรือและเรือสินค้าทุกลำจะ ต้องมาผ่านที่ ท่าเรือของสิงคโปร์นี้เสมอ ถนนออร์ชาร์ดจัดได้ว่าเป็นแหล่งช้อปปิ้งระดับโลก เพราะว่ามีศูนย์การค้า ร้านค้า และโรงแรมชั้นดีมากมายตั้งอยู่เรียงรายสองฝั่งถนน อาทิเช่น ห้าง TAKASHIMAYA, ISETAN, TANG และอื่นๆ อีกมากมาย

- **พิเศษ !! นำท่านชม THE JEWEL CHANGI** ตั้งอยู่ใจกลางท่าอากาศยานชางี เกิดจากความร่วมมือของ Changi Airport Group และ CapitalLand Mall Asia โดยวางคอนเซ็ปต์ให้ที่นี่เป็นทั้งศูนย์กลางแห่งการบิน การช้อปปิ้ง และการพักผ่อนอย่างแท้จริง ซึ่งโดดเด่นด้วยงานสถาปัตยกรรมล้ำสมัยในแบบสถาปัตยกรรมสัญลักษณ์ ( Architecturally Iconic) โดยได้กลุ่มผู้เชี่ยวชาญทางการออกแบบชื่อดังอย่าง Safdie Architects (ออกแบบ Marina Bay Sands), Benoy และ RSP (ออกแบบ ION Orchard) มาเป็นที่ปรึกษาในการออกแบบเทอร์มินอลแห่งนี้ **THE JEWEL** ถูกออกแบบมาให้เป็นโดมกระจกขนาดใหญ่ มีพื้นที่ทั้งหมดราว ๆ 134,000 ตารางเมตร แบ่งเป็นชั้นเหนือพื้นดิน 5 ชั้น และชั้นใต้ดิน 5 ชั้น สามารถเชื่อมต่อไปยังเทอร์มินอล 1-3 ได้ โดยจุดกึ่งกลางสุดของอาคารจะอลังการด้วยน้ำตกยักษ์ ( Rain Vortex) สูงราว ๆ 40 เมตร จะมีน้ำไหลพรังพรูลงมาจากเพดาน สู่แอ่งน้ำวนขนาดใหญ่ด้านล่าง

17.30 น. ได้เวลาสมควรเดินทางสู่สนามบินชางี

20.30 น. ออกเดินทางสู่สนามบินดอนเมือง โดยสายการบิน Thai Lion Air เที่ยวบินที่ SL105  
22.05 น. เดินทางกลับถึงสนามบินดอนเมืองโดยสวัสดิภาพพร้อมความประทับใจ

\*\*\*\*\*

**\*\*\* หนังสือเดินทางต้องมีอายุ เหลือ ไม่ต่ำกว่า 6 เดือน นับถึงวันเดินทางกลับ เท่านั้น \*\*\***  
ในกรณีที่ท่านถูกปฏิเสธการขึ้นโดยเจ้าหน้าที่เรือ ทางบริษัทจะไม่รับผิดชอบใดๆ ทั้งสิ้นโดยเฉพาะ พาสปอร์ตต่าง  
ตัว

## **"มากกว่าความชำนาญ คือ การให้บริการด้วยใจ"**

หมายเหตุ โปรแกรมการเดินทางอาจเปลี่ยนแปลงตามความเหมาะสม บริษัทฯ ขอสงวนสิทธิ์ในการปรับเปลี่ยนราคา  
หากมีการปรับขึ้นของราคาน้ำมันของสายบิน

**กรุ๊ปออกเดินทางได้เมื่อมีจำนวน \*\*\*ผู้เดินทาง 10 ท่านไม่มีหัวหน้าทัวร์\*\*\* // ผู้เดินทางถึง 15ท่านขึ้นไป (มีหัวหน้าทัวร์)  
กรุณาสอบถาม และตรวจสอบยอดจองก่อนออกตัวเครื่องบินภายในประเทศเพื่อประโยชน์ของลูกค้า**

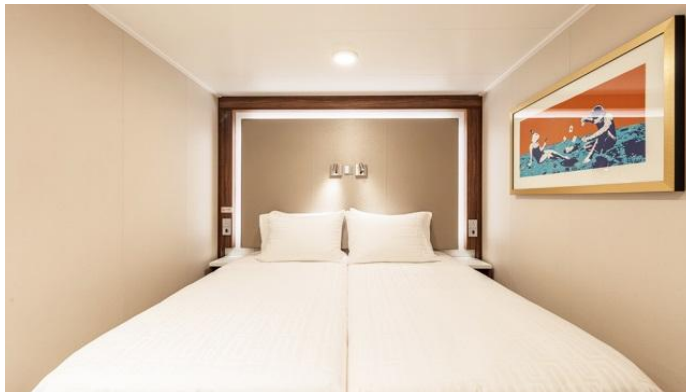

**Inside**



**Oceanview Balcony**

### **Inclusive Restaurant**

- Deck 7 , Dream Dining Lower

- Deck 8 , Dream Dining Upper
- Deck 16 , The Lido (International Buffet)

**Non-Chargeable Usage of Facilities and Shows**

- Deck 15 , Crystal Life Fitness
- Deck 16 , Main Pool Deck / Little Pandas Club (for kids aged 2-12)
- Deck 17 , Sun Deck / Jogging Track
- Deck 18 , Mini-Golf / Rock Climbing Wall / Ropes Course / Table Tennis
- Deck 19 , SportsPlex
- Deck 20 , Waterslide Park

**อัตราค่าบริการ**

**สำหรับหนังสือเดินทางต่างชาติเก็บเพิ่ม 1,000 บาท\*\***

Flight	วันเดินทาง	ราคาผู้ใหญ่พักห้องคู่ ท่านละ			ราคาอาหารต่ำกว่า 2 ขวบ	พักเดี่ยวเพิ่มท่านละ
		ห้อง INTERIOR ISS/ISA ไม่มีหน้าต่าง	ห้อง OCEAN VIEW OSS/OSA มีหน้าต่าง	ห้อง BALCONY มีระเบียง BSS / BSA มีหน้าต่าง		
SL100 0740-1120 SL105 2030-2205	19-21 ก.พ.63 <b>เรือออก 23.59</b>	<del>14,999.-</del> <b>13,999.-</b>	<del>16,999.-</del> <b>15,999.-</b>	<del>18,999.-</del> <b>17,999.-</b>	9,500.-	ISS 6,900.-
		+1,900.-	+1,900.-	+1,900.-		OSS 8,900.-
		เช็คห้องก่อนจองทุกครั้ง				BSS 10,900.-
SL100 0740-1120	4-6 มี.ค.63	<b>13,999.-</b>	<b>15,999.-</b>	<b>17,999.-</b>	9,500.-	ISS 6,900.-



SL105 2030-2205	เรือออก 23.59	+1,900.-	+1,900.-	+1,900.-		OSS 8,900.-
		เช็คห้องก่อนจองทุกครั้ง				BSS 10,900.-
SL100 0740-1120 SL105 2030-2205	25-27 มี.ค. 63 เรือออก 21.00	14,999.-	16,999.-	18,999.-	9,500.-	ISS 6,900.-
		+1,900.-	+1,900.-	+1,900.-		OSS 8,900.-
		เช็คห้องก่อนจองทุกครั้ง				BSS 10,900.-
SL100 0740-1120 SL105 2030-2205	8-10 เม.ย.63 เรือออก 23.59			15,999.-	9,500.-	ISS 6,900.-
				+1,900.-		OSS 8,900.-
		เช็คห้องก่อนจองทุกครั้ง				BSS 10,900.-
SL100 0740-1120 SL105 2030-2205	22-24 เม.ย.63 เรือออก 21.00			15,999.-	9,500.-	ISS 6,900.-
				+1,900.-		OSS 8,900.-
		เช็คห้องก่อนจองทุกครั้ง				BSS 10,900.-
SL100 0740-1120 SL105 2030-2205	20-22 พ.ค.63 เรือออก 21.00	13,999.-		17,999.-	9,500.-	ISS 6,900.-
		+1,900.-		+1,900.-		OSS 8,900.-
		เช็คห้องก่อนจองทุกครั้ง				BSS 10,900.-
SL100 0740-1120 SL105 2030-2205	17-19 มิ.ย.63 เรือออก 23.59	14,999.-	16,999.-	18,999.-	9,500.-	ISS 6,900.-
		+1,900.-	+1,900.-	+1,900.-		OSS 8,900.-
		เช็คห้องก่อนจองทุกครั้ง				BSS 10,900.-
SL100 0740-1120 SL105 2030-2205	8-10 ก.ค.63 เรือออก 23.59	13,999.-	15,999.-	17,999.-	9,500.-	ISS 6,900.-
		+1,900.-	+1,900.-	+1,900.-		OSS 8,900.-
		เช็คห้องก่อนจองทุกครั้ง				BSS 10,900.-
SL100 0740-1120 SL105 2030-2205	19-21 ส.ค.63 เรือออก 21.00	13,999.-	15,999.-	17,999.-	9,500.-	ISS 6,900.-
		+1,900.-	+1,900.-	+1,900.-		OSS 8,900.-
		เช็คห้องก่อนจองทุกครั้ง				BSS 10,900.-
SL100 0740-1120 SL105	23-25 ก.ย. 63 เรือออก 21.00	13,999.-	15,999.-	17,999.-	9,500.-	ISS 6,900.-
		+1,900.-	+1,900.-	+1,900.-		OSS 8,900.-



2030-2205		เช็คน้ห้องก่อนจองทุกครั้ง				BSS 10,900.-
SL100 0740-1120 SL105 2030-2205	14-16 ต.ค. 63 <b>เรือออก 21.00</b>	<b>13,999.-</b>	<b>15,999.-</b>	<b>17,999.-</b>	9,500.-	ISS 6,900.-
		+1,900.-	+1,900.-	+1,900.-		OSS 8,900.-
		เช็คน้ห้องก่อนจองทุกครั้ง				BSS 10,900.-
SL100 0740-1120 SL105 2030-2205	21-23 ต.ค. 63 <b>เรือออก 23.59</b>	<b>13,999.-</b>	<b>15,999.-</b>	<b>17,999.-</b>	9,500.-	ISS 6,900.-
		+1,900.-	+1,900.-	+1,900.-		OSS 8,900.-
		เช็คน้ห้องก่อนจองทุกครั้ง				BSS 10,900.-
SL100 0740-1120 SL105 2030-2205	4-6 พ.ย. 63 <b>เรือออก 23.59</b>	<b>12,999.-</b>	<b>14,999.-</b>	<b>16,999.-</b>	9,500.-	ISS 6,900.-
		+1,900.-	+1,900.-	+1,900.-		OSS 8,900.-
		เช็คน้ห้องก่อนจองทุกครั้ง				BSS 10,900.-

**ราคานี้ไม่รวมค่าภาษีท่าเรือ 1,900บาทต่อท่าน ชำระพร้อมค่าทัวร์**

และ ไม่รวมค่าทิป (GRATUITY ON BOARD) **SGD 21**ต่อคนต่อคืน สำหรับห้อง Inside, Oceanview, Balcony และ SGD 26 ต่อคนต่อคืน สำหรับห้อง Suite หรือสูงขึ้นไป

**\*\*\* โปรแกรมนี้ไม่มีราคาเด็ก \*\*\***

**\*\*\* เข้าพักเป็นท่านที่ 3-4\* ในห้องราคาเท่าราคาผู้ใหญ่ \*\*\***

**\*\* ห้อง OCEAN VIEW พักได้ไม่เกิน ห้องละ 2 ท่าน \*\***

**\*\* สำหรับหนังสือเดินทางต่างชาติเก็บเพิ่ม 1,000 บาท\*\***

**เช็ครูปภาพห้องพัก <http://vr.dreamcruiseline.com/genting-dream/interior-stateroom/en>**

**เงื่อนไขการจอง มัดจำท่านละ 7,000 บาท**

**\*\*\* เมื่อชำระค่ามัดจำแล้วถือว่ารับทราบเงื่อนไขการจองทัวร์ทุกประการ \*\*\***

**พร้อมส่งสำเนาหน้าพาสปอร์ตให้เจ้าหน้าที่จองทัวร์ / ส่วนที่เหลือจ่ายก่อนเดินทาง 15 วัน**

**\*\*\*ขอความกรุณาส่งสำเนาพาสปอร์ตและชำระมัดจำภายใน 24 ชม. หลังจากทำการจอง เนื่องจากเป็นราคาตัวโปรโมชัน สายการบินจะเข้มงวดเรื่องกำหนดการออกตัวเร็วกว่าปกติ\*\*\***

### อัตรานี้รวม

- ❖ ค่าตัวเครื่องบิน และภาษีน้ำมัน กรุงเทพฯ-สิงคโปร์-กรุงเทพฯ (ตัวกรุป)
- ❖ ค่ารถโค้ชปรับอากาศบริการตลอดการเดินทางตามรายการ
- ❖ ห้องพักบนเรือสำราญ 2 คืน (ตามแบบห้องพักที่ท่านได้ทำการชำระเงิน)
- ❖ อาหารบนเรือสำราญ (ยกเว้นห้องอาหารพิเศษ),
- ❖ กิจกรรมและความบันเทิงบนเรือสำราญที่ไม่มีค่าใช้จ่ายเพิ่มเติม
- ❖ ค่าน้ำหนักกระเป๋าเดินทาง ท่านละไม่เกิน 20กก.
- ❖ ค่าบัตรเข้าชมสถานที่ท่องเที่ยวต่าง ๆ ตามรายการที่ได้ระบุไว้
- ❖ ค่าประกันอุบัติเหตุในการเดินทาง 1,000,000 บาท (ขึ้นอยู่กับเงื่อนไขของกรมธรรม์เฉพาะเหตุการณ์ที่เกิดขึ้นระหว่างวันเดินทางเท่านั้นโดยจะต้องใช้ใบรับรองแพทย์และใบเสร็จรับเงินในการเบิก)
- ❖ ทิปไกด์ท้องถิ่น+คนขับรถที่สิงคโปร์

### อัตรานี้ไม่รวม

- ❖ **ราคานี้ไม่รวมค่าภาษีท่าเรือ 1,900บาทต่อท่าน ชำระพร้อมค่าทัวร์**
- ❖ **และไม่รวมค่าทิป (GRATUITY ON BOARD) SGD 21 ต่อคนต่อคืน สำหรับห้อง Inside, Oceanview, Balcony และ SGD 26 ต่อคนต่อคืน สำหรับห้อง Suite หรือสูงขึ้นไป**

- ❖ ค่าทัวร์เสริมบนฝั่งตามเมืองต่างๆ ที่เรือจอด (Shore Excursion)
- ❖ **ทิปหัวหน้าทัวร์ตามความพึงพอใจของลูกค้า**
- ❖ ค่าแพคเกจเครื่องดื่มบนเรือสำราญเพิ่มเติมที่ไม่รวมใน PKG เรือสำราญ
- ❖ ค่า WIFIบนเรือเริ่มต้นที่คืนละ 19 SGD
- ❖ อาหารพิเศษที่ท่านสั่งเพิ่มเติมกับทางเรือ
- ❖ ค่าทำหนังสือเดินทางไทย และค่าธรรมเนียมสำหรับผู้ถือพาสปอร์ตต่างชาติ
- ❖ ค่าอาหาร และเครื่องดื่มที่ไม่ได้ระบุไว้ในรายการ
- ❖ ค่าธรรมเนียมกระเป๋าเดินทางที่น้ำหนักเกิน 20 กก.
- ❖ **ค่าใช้จ่ายอื่นๆ ที่มิได้ระบุไว้ในรายการ เช่น ค่าซักรีด โทรศัพท์ ค่ามินิบาร์ ฯลฯ (ค่าใช้จ่ายส่วนตัว)**
- ❖ ภาษีมูลค่าเพิ่ม 7% และภาษีหัก ณ ที่จ่าย 3%

**\*\*ขอสงวนสิทธิ์ ในการเปลี่ยนสายการบินในระดับเดียวกัน เวลาใกล้เคียงกัน โดยจะมีการแจ้งให้ทราบล่วงหน้าก่อนเดินทาง\*\*  
**Flight Inter เปลี่ยนไปบิน Flight Inter// Low Cost เปลี่ยนไปบิน Low Cost****

### เงื่อนไขการจองทัวร์

**\*\*\*\* ไม่มีการคืนเงินมัดจำและยอดเต็มในทุกกรณี \*\*\*\***

**หากไม่ได้ร่วมบริการทานอาหาร หรือค่าตัวเข้าชมใดๆ ในกรณีจองทัวร์ไม่  
สามารถคืนเงินได้ เนื่องจากค่าบริการที่สิงคโปร์เป็นแบบเหมาจ่าย**

1. เนื่องจากตัวเครื่องบินต้องเดินทางตามวันที่ ที่ระบุบนหน้าตั๋วเท่านั้น จึงไม่สามารถยกเลิก หรือเปลี่ยนแปลงการเดินทางใด ๆ ทั้งสิ้น ถ้ากรณียกเลิก หรือเปลี่ยนแปลงการเดินทาง ทางบริษัทฯขอสงวนสิทธิ์ในการคืนเงินทั้งหมดหรือบางส่วนให้กับท่าน
2. กรณีที่กองตรวจคนเข้าเมืองทั้งที่กรุงเทพฯ และในต่างประเทศปฏิเสธมิให้เดินทางออกหรือเข้าประเทศที่บริษัทฯระบุในรายการเดินทาง บริษัทฯขอสงวนสิทธิ์ไม่คืนค่าบริการไม่ว่ากรณีใด ๆ
3. ทางบริษัทฯ จะไม่รับผิดชอบใดๆทั้งสิ้น หากท่านใช้บริการของทางบริษัทฯไม่ครบ อาทิ ไม่เที่ยวบางรายการ, ไม่ทานอาหารบางมื้อ เพราะค่าใช้จ่ายทุกอย่าง ทางบริษัทฯได้ชำระค่าใช้จ่ายให้ตัวแทนต่างประเทศแบบเหมาจ่าย

**4. ค่าทัวร์เป็นแบบเหมาจ่ายกับบริษัททัวร์ในต่างประเทศ ไม่สามารถคืนเงินค่าทัวร์ในทุกกรณี**

- ทางบริษัทฯ จะไม่รับผิดชอบใดๆ ทั้งสิ้น หากเกิดสิ่งของสูญหายจากการโจรกรรม และ/หรือ เกิดอุบัติเหตุที่เกิดจากความประมาทของตัวนักท่องเที่ยวเอง
- เมื่อท่านตกลงชำระเงินไม่ว่าทั้งหมดหรือบางส่วนกับทางบริษัทฯ ทางบริษัทฯ จะถือว่าท่านได้ยอมรับในเงื่อนไขข้อตกลงต่างๆ ที่ได้ระบุไว้แล้วทั้งหมด

### เอกสารที่ใช้ในการเดินทาง

- ❖ หนังสือเดินทางที่มีวันกำหนดอายุใช้งานเหลือไม่น้อยกว่า 6 เดือน นับจากวันที่จะออกเดินทาง
- ❖ ต้องมีหน้าว่างอย่างน้อย 2 หน้า

### หมายเหตุ

- สำหรับผู้มีครรภ์ ครรภ์อายุครรภ์เกิน 24 สัปดาห์ ไม่อนุญาตให้ขึ้นเรือ**
- สำหรับเด็กอายุต่ำกว่า 6 เดือน ไม่อนุญาตให้ขึ้นเรือ
- ลูกค้าต้องเตรียมพาสปอร์ตมา ณ วันเดินทางทุกครั้ง และต้องมีอายุมากกว่า 180 วัน นับจากวันเดินทางกลับ
- บริษัทฯ สงวนสิทธิ์ที่จะไม่รับผิดชอบต่อค่าชดเชยความเสียหาย ไม่ว่าจะกรณีที่เกิดจากคนเข้าเมืองของไทยไม่อนุญาตให้เดินทางออกหรือกองตรวจคนเข้าเมืองของแต่ละประเทศไม่อนุญาตให้เข้าเมืองหรือขึ้นเรือ
- บริษัทฯ สงวนสิทธิ์ในการที่จะไม่รับผิดชอบต่อค่าชดเชยความเสียหาย อันเกิดจากเหตุสุดวิสัยที่ทาง บริษัทฯ ไม่สามารถควบคุมได้ เช่น การนัดหยุดงาน, จลาจล, การล่าช้าหรือยกเลิกของเที่ยวบิน, การเปลี่ยนแปลงโปรแกรมการท่องเที่ยวให้เหมาะสมตามสภาพอากาศและฤดูกาล หรือเกิดเหตุสุดวิสัยในการเดินทาง
- บริษัทฯ สงวนสิทธิ์ในการเปลี่ยนแปลงโปรแกรมรายการท่องเที่ยว โดยไม่ต้องแจ้งให้ทราบล่วงหน้า
- บริษัทฯ สงวนสิทธิ์ในการเปลี่ยนแปลงอัตราค่าบริการ โดยไม่ต้องแจ้งให้ทราบล่วงหน้า
- ในโปรแกรมเวลาที่ใช้ในการเทียบท่าเป็นเวลาไทย อาจมีการเปลี่ยนแปลงจะแจ้งให้ลูกค้าทราบก่อนเดินทางอีกครั้ง

## ข้อมูลเพิ่มเติม ล่องเรือสำราญ Genting Dream

ศุลกากร	ประเทศสิงคโปร์ อนุญาต ให้นำ บุหรี่ 1 ซอง/ท่าน และสุรา 1 ลิตร / ท่าน เข้าประเทศ และไม่อนุญาตให้นำ <b>หมากฝรั่ง</b> เข้าประเทศ หากเจ้าหน้าที่ตรวจพบจะถูกยึดทันที และห้ามนำสิ่งของผิดกฎหมายเข้าประเทศมีบทลงโทษที่รุนแรง
บัตรเครดิต	การใช้จ่ายบนเรือสำราญส่วนใหญ่ใช้จ่ายเป็นเงินสกุล SGD ซึ่งสามารถทำรายการผ่านบัตรเครดิตที่ได้ลงทะเบียนเชื่อมกับบัตร Cruise card ก่อนเดินทางได้
ฉุกเฉิน	กรุณาเช็คกับเจ้าที่อีกครั้งหนึ่งหรือที่ <a href="http://www.cnn.com/weather">www.cnn.com/weather</a> หรือที่ กรมอุตุนิยมวิทยา 02-3994012
เวลาท้องถิ่น	เวลาบนเรือจะใช้เวลาท้องถิ่นจากท่าเรือเมืองแรกที่เดินทาง ทั้งนี้อาจมีการเปลี่ยนแปลงในแต่ละวัน ตามเขตน่านน้ำแต่ละประเทศ ซึ่งสามารถตรวจสอบได้จากหนังสือพิมพ์ประจำวันบนเรือ หรือประกาศจากทางเรือ (เวลาท้องถิ่นของสิงคโปร์เร็วกว่าประเทศไทย 1 ชั่วโมง)
สกุลเงิน	อัตราแลกเปลี่ยนประมาณ 25.00=1 เหรียญสิงคโปร์ดอลลาร์ ท่านสามารถแลกเงินได้ที่แหล่งแลกเปลี่ยนทั่วไป หรือแลกได้ที่สนามบิน
กระแสไฟฟ้า	ระบบกระแสไฟฟ้าเหมือนกับไทยคือประมาณ 220-240 โวลต์ เต้าเสียบปลั๊ก มีทั้งแบบ 3ขาแบน , 2-ขาแบน ดังนั้นควรเตรียม หัวปลั๊กหรืออะแดปเตอร์ซึ่งเป็นแบบหัวใหญ่ (Travel Universal Adapter) ที่มีขายอยู่ตามร้านอุปกรณ์ไฟฟ้าทั่วไป



<b>ภาษา</b>	บนเรือสำราญส่วนใหญ่ใช้ภาษาอังกฤษเป็นภาษาสากล
<b>น้ำดื่ม</b>	บนเรือมีบริการน้ำดื่มไว้ในห้องพักรฟรี 2 ขวด/วัน
<b>อาหาร</b>	ทุกท่านสามารถรับประทานอาหารได้ที่ห้องอาหารบุฟเฟานานาชาติ รายการอาหารและเวลา เป็นไปตามที่เรือกำหนด โดยจะมีอาหารทั้งมือเช้า กลางวัน เย็น ค่าจนถึงดึกให้บริการ สับเปลี่ยนกันตามมืออาหารตลอดทั้งวัน หรือมีอาหารเย็นท่านอาจเลือกรับประทานอาหารมือ เย็นได้ที่ห้องอาหารหลักที่จะมีระบุไว้ใน cruise card ของทุกท่าน โดยจะ Open seating โดย จะสัมพันธ์กับการชมการแสดง ณ ห้องโรงละครหลัก ท่านที่ทานอาหารรอบแรกจะได้ชมการแสดงรอบแรก และทานอาหารรอบสองชมการแสดงรอบหลัง ** ค่าใช้จ่ายเพิ่มเติมในส่วนห้องอาหารพิเศษจะถูกตัดจากรายการจองเพิ่มเติมบนเรือสำราญ ค่าใช้จ่ายเป็นไปตามมืออาหารและราคาที่เรือกำหนด
<b>สิ่งที่ต้องเตรียม</b>	<ul style="list-style-type: none"> <li><input type="checkbox"/> ยาประจำตัว สำหรับท่านที่มีโรคประจำ ควรนำยาติดตัวไปด้วย สำหรับยาสามัญ หัวหน้าทัวร์ จะเตรียมไปให้บริการ</li> <li><input type="checkbox"/> อุปกรณ์อาบน้ำ ของใช้ส่วนตัว,ชุดว่ายน้ำสำหรับท่านที่จะเล่นน้ำ</li> <li><input type="checkbox"/> Universal adaptor, สายชาร์ตโทรศัพท์</li> <li><input type="checkbox"/> การเตรียมกล้อง ควรเตรียมกล้องและอุปกรณ์ต่างๆไปให้พอเพียง เพราะที่ต่างประเทศราคา แพง หรือคุณภาพไม่ดี</li> </ul>
<b>สิ่งที่ไม่อนุญาตให้ นำขึ้นและลงเรือ</b>	<ul style="list-style-type: none"> <li>• ทางเรือใช้มาตรการตามหลักเดียวกันกับเครื่องบิน</li> <li>• ของเหลว เจล สเปรย์ ความจุไม่เกิน 100 มิลลิลิตร</li> <li>• Power Bank นำใส่กระเป๋าพกพาเท่านั้นห้ามนำไหลลงกระเป๋าเดินทาง</li> <li>• เครื่องดื่มทุกชนิดทั้งที่มี และไม่มีแอลกอฮอล์</li> <li>• ของสด เช่น ผลไม้(โดยเฉพาะทุเรียน และเงาะ) เนื้อสัตว์</li> <li>• อาวุธ ของมีคม สารเสพติด และสิ่งผิดกฎหมายทุกชนิด</li> <li>• <b>ปลั๊กพ่วงทุกชนิด</b></li> </ul>
<b>เครื่องแต่งกาย</b>	<ul style="list-style-type: none"> <li>• หากท่านจะเข้ารับประทานอาหารค่ำที่ห้องอาหารหลัก ตามธรรมเนียมเรือถือเป็นการเชิญ ทานอาหารเหมือนไปรับประทานอาหารในภัตตาคาร ทางเรือจึงขอความร่วมมือท่านแต่งกาย ให้สุภาพเรียบร้อยหรือกึ่งทางการได้</li> <li>• เสื้อผ้าที่เตรียมไว้สำหรับเดินทาง ควรเตรียมเสื้อผ้าสบายๆรองเท้าวางใส่สบาย แวนกันแดด รมพับกระเป๋าเดินทางน้ำหนักไม่ควรเกิน 20 กิโลกรัมต่อ1 ท่าน หากน้ำหนักเกินกว่าที่เก หนดไว้ ทางสายการบินจะเรียกเก็บค่าน้ำหนักเพิ่มประมาณกิโลกรัมละ 400-500 บาท ควร ตรวจสอบป้ายชื่อทุกครั้ง เนื่องจากการส่งกระเป๋าไปตามห้องพักรจะดูป้ายผูกกระเป๋าเป็นหลัก</li> </ul>

### ขั้นตอนการขึ้น-ลง เรือสำราญ

1. เดินทางถึงอาคารผู้โดยสารท่าเรือแรก นำพาสปอร์ต เช็คอินได้ที่ เคาน์เตอร์เช็คอิน ท่านจะได้รับ Cruise Card ที่จะใช้ แทนกุญแจห้องพักร ใช้เป็นเครดิตการ์ด แทนการขึ้นและลงเรือในท่าเรือถัดๆไป





## หากกรณีการสูญหายกรุณาติดต่อแจ้งทาง Reception

- นำสัมภาระผ่านพิธีการเอ็กชเรย์ เช่นเดียวกับการเดินทางที่สนามบิน เพื่อให้เจ้าหน้าที่ทางเรือลำเลียงให้ไปถึงห้อง ส่วนตัวของทุกท่าน หรือท่านที่สะดวกจะถือกระเป๋าขึ้นไปเองก็สามารถทำได้ (อาจต้องใช้เวลาในการรอคอยในการลำเลียงสัมภาระสู่ห้องพักของท่าน)
- นำพาสปอร์ตใบ ตม. ผ่านพิธีการตรวจคนเข้าเมือง เช่นเดียวกับการเดินทางออก โดยสาร
- เมื่อถึงประตูเรือ เจ้าหน้าที่เรือจะเก็บพาสปอร์ตของท่านไว้ และจะคืนในวันเดินทางกลับ พร้อมนำการ์ดห้องพักท่านรูดกับเครื่องบันทึก เพื่อยืนยันว่าท่านได้เป็นผู้ร่วมเดินทางในทริปนี้ ของเรือสำราญ
- สามารถไปที่ห้องพักของท่านได้ทันที หรือจะให้บริการห้องอาหารบุฟเฟในทันทีที่ขึ้นเรือสำราญ กรุณาศึกษาจุดซ่อมอพยพหนีภัยฉุกเฉินที่อยู่ด้านหลังประตูห้องพักของท่าน
- ก่อนเรือจะออกเดินทาง จะมีการซ้อมอพยพหนีภัย หรือ Muster Drill จะมีสัญญาณดังขึ้น ให้ไปตามจุดที่ระบุไว้ใน Cruise Card โดยเจ้าหน้าที่จะแจ้งให้หยิบเสื้อชูชีพที่มีพอดี้กับผู้พักในห้องพักไว้ด้วยหรือไม่แล้วแต่กรณีไป

### ขั้นตอนการชำระค่าใช้จ่าย และรับพาสปอร์ตคืน

- คืนสุดท้ายของการเดินทาง นำคีย์การ์ดห้องพักของท่าน แจ้งชำระค่าใช้จ่าย ที่ Reception จากนั้นเจ้าหน้าที่จะแจ้งยอดค่าใช้จ่ายที่ใช้ไปทั้งหมดซึ่ง ท่านสามารถชำระเป็นเงินสด หรือบัตรเครดิต

**\*\*กรณีชำระบัตรเครดิต อัตราแลกเปลี่ยน ตามเงื่อนไขที่เรือกำหนด\*\***

- ก่อนวันสุดท้ายที่เรือสำราญจะเทียบท่า จท่านสามารถแจ้งรับพาสปอร์ตได้ที่ Reception หรือทางเรือจะมีแจ้งจุด และเวลาที่รับหนังสือเดินทางคืนแก่ทุกท่าน

### กรณีลูกค้าต้องการใช้บริการ Wifi บนเรือ รายละเอียดค่าใช้จ่ายดังนี้

เมื่อเรือเริ่มล่องออกจากท่าเรือ สัญญาณโทรศัพท์และ Internet ของท่านจะไม่สามารถใช้งานได้ ทางเรือจะมี WIFI แบบ Satellite ให้บริการอัตราค่าบริการ 1 user / 1 เครื่อง ไม่สามารถแชร์สัญญาณกับเครื่องอื่นได้  
สงวนสิทธิ์อัตราค่าบริการอาจมีการเปลี่ยนแปลง กรุณาเช็คราคาที่แน่นอนอีกครั้งกับเจ้าหน้าที่บนเรือ (สัญญาณบางพื้นที่อาจไม่เสถียร ส่วนใหญ่บริเวณห้องอาหาร ลานกิจกรรม จะมีสัญญาณมากกว่าในห้องพัก)

กรณีที่ท่านเลือกใช้ Pocket wifi หรือซิมที่ให้บริการสัญญาณอินเทอร์เน็ตสามารถเลือกเปิดใช้ได้ตามประเทศที่

PACKAGE	UNIT	GDR — SINGAPORE	WDR — NANSHA/HONG KONG	DESCRIPTION	RECOMMENDED USE
STANDARD	1 Night	SGD19	HKD128	- Connect to the Internet at basic speeds in an affordable manner. - Allows 2 devices simultaneously for the whole voyage.	- E-mail - Chat - Social media
	2 Nights	SGD38	HKD198		
	3 Nights	SGD57	—		
	4 Nights	SGD76	—		
	5 Nights	SGD95	HKD640		
PREMIUM	1 Night	SGD29	HKD168	- Connect to the Internet at prime speeds. - Allows 2 devices simultaneously for the whole voyage.	- E-mail - Chat - Social media - Light media streaming
	2 Nights	SGD58	HKD268		
	3 Nights	SGD87	—		
	4 Nights	SGD116	—		
	5 Nights	SGD145	HKD840		
	24 Hour	SGD39	HKD228		

- Guests may upgrade their Internet package at any time while onboard, upon authorization of an additional folio charge based on the price difference.
- Internet speeds may vary due to satellite interference, ship location and network congestion at time of use.
- It is advised that VPN connections, certain websites or types of browsing or downloading may be limited (without prejudice to the price) due to security concerns, mature or violent content, high bandwidth consumption, nature of local satellite internet, or any other reason as deemed necessary by Dream Cruises.

เดินทาง โดยวันปกติเรือจะลงเฝ้าชายฝั่งซึ่งสามารถใช้งานได้เป็นบางช่วงแต่หากเป็นวันที่เรือลงนานน้ำสากลงจะไม่สามารถใช้งานในลักษณะนี้ได้