



NOAH'S Travel Co., Ltd. Licence No. 11/05590

90/10 BIZTOWN Suksawat Road, Bangphueng, Phra Pradaeng, Samutprakan, Bkk 10130

Tel: (66 2) 462 7427-9, 462 7095 | Fax: (66 2) 462 7094 | Website: www.noahstravel.net

บริษัท โนอาห์ ทราเวล จำกัด

PREMIUM GEORGIA 8 DAYS

ตามรอย วีเจ จำ "ตะลุย จอร์เจีย"

บาตุมิ-คูไทซี-กอรี-อพลิสต์ซิเดห์
ดาชเบเก้-กูดาอูรี-มัทสเดต้า-ทบิลีซี

TURKISH AIRLINES

PREMIUM GEORGIA

ตะลุยจอร์เจีย ตามรอย **vj ja journey**

- เมืองบาตุมิ ชมย่านจตุรัสปีอาซ่า แวะถ่ายภาพกับรูปปั้นอาลี และนิโน่ สองเรือทะเลดำ
- เมืองคูไทซี เข้าชมโบสถ์เบกราดิ อารามเกลติ ซื้บปิ้งตลาดพื้นเมือง Central Market
- เมืองคาสเบเก้ ขึ้นรถ 4WD เข้าสู่หุบเขาคอเคซัส เข้าชมโบสถ์เกอร์เกตุ ซึ่งเป็นโบสถ์ชื่อดังกลางหุบเขาคอเคซัส และเป็นสัญลักษณ์ที่สำคัญของจอร์เจีย

*** ทานอาหาร ณ ภัตตาคารอาหารขึ้นน้ำการ์ันตีโดย tripadvisor

8 Days
ราคาเริ่มต้น **57,900**
PREMIUM QUALITY

ร กินอัม นอนหลับ เที่ยวครบ จบฟิน

ราคา 57,900.- บาท

29มี.ค.-05เม.ย. / 05-12เม.ย. / 26เม.ย.-03พ.ค.
29เม.ย.-06พ.ค. / 31พ.ค.-07มิ.ย. / 14-21 มิ.ย.
05-12ก.ค. / 26ก.ค.-02ส.ค. / 09-16ส.ค.

ราคา 63,900.- บาท

11-18เม.ย. (สงกรานต์ กรู๊ปเล็ก 20 คน เท่านั้น)

กำหนดการเดินทาง

วันแรกของการเดินทาง **สนามบินสุวรรณภูมิ-กรุงอิสตันบูล**

18.00 น. พบกันที่ เคาน์เตอร์เช็คอิน U ประตู 9-10 สายการบิน **เตอร์กิช แอร์ไลน์ TK** เจ้าหน้าที่บริษัท ฯ คอยให้การต้อนรับและอำนวยความสะดวกทางด้านสัมภาระและเอกสารการเดินทางก่อนขึ้นเครื่อง

21.45 น. ออกเดินทางสู่ **กรุงอิสตันบูล** โดยสายการบิน **เตอร์กิช แอร์ไลน์** เที่ยวบินที่ **TK 65**



(ใช้เวลาในการบิน ประมาณ 10.25 ชั่วโมง)

วันที่สองของการเดินทาง **กรุงอิสตันบูล-เมืองบาดุมิ**

04.10 น. เดินทางถึง **กรุงอิสตันบูล** ประเทศตุรกี (แวะเปลี่ยนเที่ยวบิน)

06.25 น. ออกเดินทางสู่ **เมืองบาดุมิ** โดยสายการบิน **เตอร์กิช แอร์ไลน์** เที่ยวบินที่ **TK 390**



(ใช้เวลาในการบิน ประมาณ 1.55 ชั่วโมง)

09.20 น. เดินทางถึงสนามบิน **เมืองบาดุมิ Batumi ประเทศจอร์เจีย** เป็นเมืองท่าชายทะเลและเป็นหนึ่งในเมืองเศรษฐกิจที่สำคัญของประเทศจอร์เจีย ตัวเมืองบาดุมินั้นตั้งอยู่ติดทะเลดำ อยู่ทางทิศตะวันตกเฉียงใต้ของประเทศ เมืองบาดุมิยังได้รับการสนับสนุนให้เป็นเมืองท่องเที่ยวตั้งแต่ปี ค.ศ. 2010 เป็นต้นมา โดยได้มีการปรับปรุงโฉมตัวอาคารและตัวเมืองเก่า ซึ่งมีโรงแรมที่มีระดับมาตรฐานเช่นโรงแรมสากลเปิดใหม่เพิ่มขึ้นตลอดเวลา เพื่อรองรับการขยายตัวของนักท่องเที่ยวในอนาคตที่นับวันจะมียอดนักท่องเที่ยวเพิ่มมากขึ้นทุกปี



เที่ยง

รับประทานอาหารกลางวัน ณ **ภัตตาคารพื้นเมือง Gold Fish Restaurant**



นำท่านเดินชมย่าน **จัตุรัสปิอาซซา Piazza Square** หนึ่งในจัตุรัสที่สำคัญของเมืองบาตุมิ ภายในจัตุรัสจะรายล้อมไปด้วยร้านอาหาร ร้านกาแฟน่ารัก มากมายอยู่ทั่วไป มีเนื้อที่กว่า 5,700 ตารางเมตร มีประชากรราว 200,000 คน ตั้งอยู่ใกล้กับทะเลดำ สถาปัตยกรรมส่วนใหญ่ได้รับแรงบันดาลใจมาจากประเทศอิตาลี โดยจะสังเกตได้จากภาพโมเสกและงานกระຈกสีต่าง ๆ ที่หาดูได้ตามอาคารโดยรอบจัตุรัส นำท่านแวะถ่ายรูปกับ **รูปปั้นอาลี และ นีโน Ali and Nino Moving Sculptures** รูปปั้นพิเศษมีความสูง 8 เมตร ตั้งอยู่ริมทะเลดำ รูปปั้นหญิงชายคู่นี้สามารถที่จะเคลื่อนไหวได้ทุก ๆ 10 นาที (เริ่มตั้งแต่ 19.00 น.) สำหรับจุดประสงค์ที่สร้างรูปปั้นนั้นก็เพื่อแสดงถึงความรักของหนุ่มสาวที่มีความแตกต่างกันทางด้านเชื้อชาติ ศาสนา และยังแสดงให้เห็นถึงสันติภาพระหว่างประเทศจอร์เจีย และ ประเทศอาร์เซอร์ไบจาน อีกด้วย จากนั้นนำท่าน **ล่องเรือทะเลดำ** ชมความงดงามของอ่าวเมืองบาตุมิ สาเหตุที่ได้ชื่อว่าทะเลดำก็เนื่องจากดินโคลนบริเวณชายฝั่งนั้น เป็นดินทรายของทะเลแห่งนี้เป็นสีดำ อันเนื่องมาจากสารไฮโดเจนซัลไฟด์นั่นเอง ท่านจะได้สัมผัสถึงความเจริญเติบโตของเมืองบาตุมิ ไม่ว่าจะเป็นโรงแรมที่มีขนาดใหญ่ตั้งตระหง่านให้เห็นอย่างชัดเจน เช่นโรงแรม **Radisson Blue Batumi** หรือว่าจะเป็นชิงช้าสวรรค์ขนาดยักษ์ เป็นภาพที่มีความสวยงามแปลกตาสำหรับนักท่องเที่ยว



คำ

รับประทานอาหารคำ ณ **Alphat Tower**

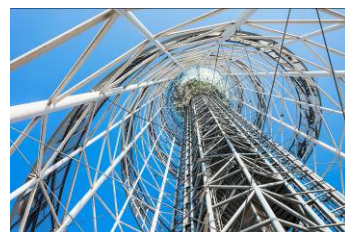

พักค้างคืน ที่ **Radisson Blue Batumi Hotel 4*** หรือเทียบเท่า

วันที่สามของการเดินทาง เมืองบาดุมิ-เมืองคูไทซี

เช้า

รับประทานอาหารเช้า ณ ห้องอาหารของโรงแรม

นำท่านเดินทางสู่ **เมืองคูไทซี Kutaisi** (ระยะทาง 157 กิโลเมตร ใช้เวลาเดินทางประมาณ 3 ชั่วโมง) เป็นเมืองที่มีขนาดใหญ่เป็นอันดับสองของประเทศจอร์เจีย และเคยเป็นเมืองหลวงเก่าแก่ของอาณาจักร โคลชีส Colchis หรืออาณาจักรจอร์เจียนโบราณนั่นเอง

เที่ยง

รับประทานอาหารกลางวัน ณ ภัตตาคารพื้นเมือง Paolo Restaurant

นำท่านชม **โบสถ์เบกราดิ Bagrati Church** โบสถ์ออร์ทอดอกซ์ที่ใหญ่ที่สุดในประเทศจอร์เจีย และมีความสำคัญทางศาสนาและวัฒนธรรมจนได้**ขึ้นทะเบียนเป็นมรดกโลก** เป็นที่เรียบร้อย โบสถ์แห่งนี้ถูกสร้างขึ้นมาตั้งแต่ศตวรรษที่ 11ตอนที่รบได้รับชัยชนะจากสงครามและรวบรวมจอร์เจียกลับมาเป็นปึกแผ่นได้ ซึ่งต่อมาได้ถูกทำลายจากผลของสงครามกับเติร์ก ส่งผลทำให้โบสถ์นั้นได้รับความเสียหายไปบ้าง และได้รับการบูรณะกลับมาได้ใกล้เคียงสภาพเดิมมากที่สุด จากนั้นนำท่านชม **อารามเกลลาติ Gelati Monastery** อารามหลวงของเมือง ถูกสร้างขึ้นตามพระประสงค์ของกษัตริย์เดวิดที่ 4 กษัตริย์ผู้ปกครองประเทศจอร์เจีย ในช่วงศตวรรษที่ 10-11 โดยที่อารามนั้นจะประกอบไปด้วยโบสถ์ 2 แห่ง คือ โบสถ์พระแม่มารี และโบสถ์เซนต์จอร์จ-เซนต์นิโคลัส ภายในตัวโบสถ์นั้นจะมีภาพเขียนเฟรสโกที่สวยงามมากมายอยู่หลายภาพด้วยกัน นอกจากนี้อารามเกลลาตินั้นยังเป็นสถาบันชั้นนำของประเทศที่ผลิตนักวิทยาศาสตร์, นักเทววิทยา และนักปราชญ์ชื่อดังเป็นจำนวนมาก ซึ่ง **องค์การยูเนสโกได้ประกาศให้อาราม เกลลาติแห่งนี้ เป็นหนึ่งในมรดกโลกสถาน เมื่อปี ค.ศ. 1944** เป็นต้นมา จากนั้นนำท่าน **เดินเล่น ซิลด์ซิลด์ ชมสินค้าพื้นเมือง** หาซื้อของฝากของที่ระลึกติดไม้ติดมือกันที่ตลาด Central Market ตลาดแห่งนี้มีสินค้าให้ท่านได้เลือกซื้อได้มากมาย โดยเฉพาะสินค้าพื้นเมือง โดยเฉพาะอย่างยิ่งไวน์ ขนมห และผลไม้ ที่มีวางขายเป็นจำนวนมาก จนได้รับฉายาว่า Colorful Market ก็เนื่องจากมีผลไม้นานาพันธุ์ที่มีสีสันสดใสวางขายเรียงรายกันอย่างสวยงาม

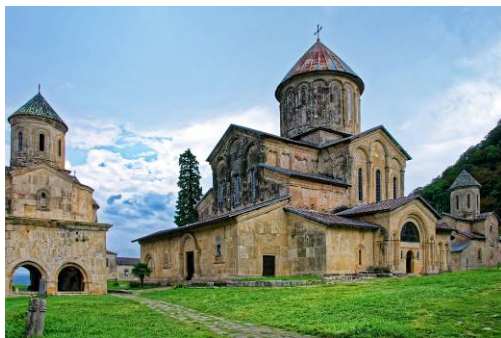

ค่ำ

รับประทานอาหารค่ำ ณ ภัตตาคารพื้นเมือง Baraka Restaurant

พักค้างคืน ที่ Best Western Hotel 4* หรือเทียบเท่า

วันที่สี่ของการเดินทาง เมืองคูไทซี-เมืองกอรี-เมืองอพัลิสต์ซีเคห์-เมืองคาซเบก

เช้า

รับประทานอาหารเช้า ณ ห้องอาหารของโรงแรม

นำท่านเดินทางสู่ **เมืองกอรี Gori** (ระยะทาง 149 กิโลเมตร ใช้เวลาเดินทางประมาณ 3 ชั่วโมง) อดีตเป็นเมืองอุตสาหกรรมและเกษตรกรรมในยุคการปกครองโดยสหภาพโซเวียต และเป็นบ้านเกิดของ **โจเซฟสตาลิน Joseph Stalin** จอมเผด็จการที่ทรงอิทธิพลและอันตรายที่สุดคนหนึ่งของโลกในช่วงศตวรรษที่ 20

เที่ยง

รับประทานอาหารกลางวัน ณ ภัตตาคารพื้นเมือง Shin Da Gori Restaurant

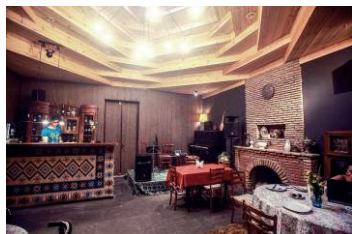

ขอบคุณรูปภาพจาก Facebook Page : Shin da Gori

นำท่านเข้าชม **พิพิธภัณฑสถานโจเซฟ สตาลิน Joseph Stalin State Museum** ซึ่งตั้งอยู่ในจัตุรัสกลางเมืองกอรี Gori อดีตเป็นผู้ปกครองสหภาพโซเวียตนั่นเอง พิพิธภัณฑสถานแห่งนี้เป็นที่เก็บรวบรวมเรื่องราวของสตาลินไว้อย่างมากมาย ไม่ว่าจะเป็นภาพถ่ายภาพวาด ข้าวของเครื่องใช้ส่วนตัว ของขวัญของกำนันจากบรรดามิตรประเทศ โดยแบ่งออกเป็น3โซนด้วยกัน ได้แก่ **Stalin's House** ที่จำลองบ้านเกิดสมัยเด็กของสตาลินเอาไว้ **Stalin Museum** โซนนี้คือโซนหลักของ



พิพิธภัณฑ์ ซึ่งเก็บรวบรวมเรื่องราวทั้งหมดของสตาลิน รวมไปถึงรูปต่าง ๆ แถมยังเป็นส่วนของพิพิธภัณฑ์ประวัติศาสตร์แห่งลัทธิสังคมนิยมอีกด้วย และสุดท้าย

คือ Stalin's Railway Carriage เป็นโบกี้รถไฟสีเขียว ที่นำมาจัดแสดงไว้ เพราะว่สตาลินเป็นคนนำรถไฟรุ่นนี้เข้ามาใช้ในโซเวียตเป็นครั้งแรก โจเซฟ สตาลิน คือผู้นำที่ยิ่งใหญ่ของสหภาพโซเวียต ได้รับการขนานนามว่า **"บิดาแห่งสหภาพโซเวียต"** เป็นผู้นำคอมมิวนิสต์ที่สามารถนำพาโซเวียตให้มีชัยชนะเหนือพวกนาซีได้ในสงครามโลก และได้พัฒนาประเทศให้เจริญก้าวหน้า



จนทำให้สหภาพโซเวียตก้าวขึ้นสู่ประเทศมหาอำนาจของโลก และได้ปกครองสหภาพโซเวียตด้วยระบบคอมมิวนิสต์คู่ขนานไปกับอเมริกาที่มีการปกครองแบบประชาธิปไตย ได้เวลาพอสมควร นำท่านเดินทางสู่ นำท่านเดินทางสู่ **เมืองอัปลิสติกเค Uplistsikhe** (ระยะทาง 15 กิโลเมตร ใช้เวลาเดินทางประมาณ 30 นาที) นำท่านชม Uplistsikhe Cave หนึ่งในเมืองถ้ำเก่าแก่ของจอร์เจีย ที่ตามประวัติศาสตร์ของชาวจอร์เจียได้มีการจดบันทึกเรื่องราวไว้ว่า ณ เมืองถ้ำแห่งนี้ได้มีการตั้งถิ่นฐานในดินแดนแถบนี้กว่า 3,000 ปี โดยช่วงที่เมืองนี้มีความเจริญถึงขีดสุดคือ ในช่วงคริสตวรรษที่ 9-11 ก่อนที่จะถูกรุกรานและทำลายโดยชาวมองโกลในช่วงคริสตวรรษที่ 11 หินผาขนาดใหญ่ที่ถูกสกัดและสลักเสลาเป็นช่องห้องโถงมากมาย คือที่ตั้งของนครบนแนวเทือกเขาหินทราย ในอดีตกาลนครถ้ำแห่งนี้ยังเป็นส่วนหนึ่งของเส้นทางสายไหมที่เชื่อมต่ออาณาจักรไบแซนไทน์กับประเทศอินเดียและประเทศจีนจากนั้นนำท่านเดินทางสู่ **เมืองคาซเบก Kazbeki** (ระยะทาง 197 กิโลเมตร ใช้เวลาเดินทางประมาณ 4 ชั่วโมง) หรือปัจจุบันเรียกว่า **เมืองสเตป็นสมินดา Steansminda** ชื่อนี้เปลี่ยนเมื่อปี 2006 หลังจากนักบุญนิกายออร์ทอด็อกซ์ชื่อ สเตปาน ได้มาพำนักอาศัยและก่อสร้างสถานที่สำหรับจำศีลภาวนาขึ้น เป็นเมืองเล็ก ๆ ตั้งอยู่ริมฝั่งแม่น้ำเทอร์กี ถือเป็น **เป็นศูนย์กลางทางการท่องเที่ยวบนเทือกเขาคอเคซัส Caucasus** ที่สำคัญของประเทศจอร์เจีย มีภูมิทัศน์ที่สวยงามโดยรอบ และเป็นจุดชมวิวยอดเขาคาซเบกอีกด้วย

รับประทานอาหารค่ำ ณ ห้องอาหารของโรงแรม
พักค้างคืน ที่ The Room Hotel 4* หรือเทียบเท่า

คำ

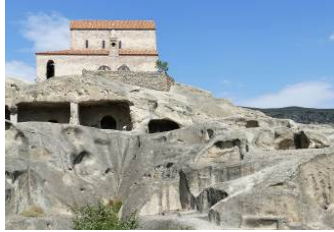

วันที่ห้าของการเดินทาง เมืองคาซเบก-เมืองกูดาจรี-กรุงทบิลีซี

เช้า

รับประทานอาหารเช้า ณ ห้องอาหารของโรงแรม

นำท่าน **ขึ้นรถ 4WD (รถขับเคลื่อน 4 ล้อ)** เพื่อเข้าสู่ใจกลางหุบเขาคอเคซัส Caucasus นำท่านชมความสวยงามของ **โบสถ์เกอร์เกตี Gergeti Trinity Church** หรือเรียกว่า **โบสถ์สมีนดา ซาเมบา Tsminda Sameba Church** สร้างด้วยหินแกรนิตขนาดใหญ่ สร้างขึ้นในศตวรรษที่ 14 เป็นโบสถ์ชื่อดังกลางหุบเขาคอเคซัส และเป็นสัญลักษณ์ที่สำคัญของประเทศจอร์เจีย ตั้งอยู่บนเทือกเขาคาซเบก ที่ระดับความสูงจากน้ำทะเล 2,170 เมตร เป็นจุดชมวิวยอดเขา Kazbeg หนึ่งในยอดเขาที่สวยงามที่สุดของเทือกเขาคอเคซัส

(* ในกรณีที่มีหิมะตกหนัก จะไม่สามารถเดินทางได้ ทางบริษัทฯ ขอสงวนสิทธิ์ปรับเปลี่ยนโปรแกรมตามความเหมาะสม ***)**



ให้ท่านได้อิสระถ่ายภาพกับวิวทิวทัศน์ที่สวยงาม เช็คอิน ดื่มด่ำกับอากาศที่แสนบริสุทธิ์ ได้เวลาพอสมควรนำท่านออกเดินทางต่อไปยัง **อนุสาวรีย์มิตรภาพจอร์เจีย Russia Georgia Friendship Monument** หรือสนธิสัญญา **Georgievsk Monument** (ระยะทาง 354 กิโลเมตร ใช้เวลาเดินทางประมาณ 1 ชั่วโมง) เป็นอนุสาวรีย์ที่สร้างขึ้นในปี 1983 เพื่อเฉลิมฉลองร้อยปีของสนธิสัญญา **Georgievsk** และมิตรภาพที่ต่อเนื่องระหว่างโซเวียต จอร์เจีย กับ โซเวียต รัสเซีย

ให้ท่านได้ภาพเป็นที่ระลึกได้ตามอัธยาศัย นำท่านออกเดินทางสู่ **เมืองกูดาอูรี Gudauri** (ระยะทาง 39 กิโลเมตร ใช้เวลาเดินทางประมาณ 1 ชั่วโมง)



เที่ยง

รับประทานอาหารกลางวัน ณ ภัตตาคารพื้นเมือง ท่านสามารถเห็นวิวแบบ 360 องศา



ขอบคุณรูปภาพจาก Facebook Page : <https://www.facebook.com/restaurantpanorama.kazbegi/> / Restaurant Panorama Kazbegi

นำท่านเดินทางสู่ **ป้อมอนานูรี Ananuri Fortress** (ระยะทาง 57 กิโลเมตร ใช้เวลาเดินทางประมาณ 1.30 ชั่วโมง) ป้อมปราสาทที่ตั้งอยู่ริมฝั่งซ้ายของแม่น้ำอาร์กี เป็นที่ประทับของ เฮอร์สตาวิส หรือ ดยุคแห่งอาร์กี ราชวงศ์ศักดิ์กดินาผู้ปกครองดินแดนแห่งลุ่มแม่น้ำอาร์กี และเป็นสมรภูมิรบแย่งชิงอำนาจกับเจ้าปกครองแคว้นอื่น ๆ หลายต่อหลายครั้ง ภายในป้อมปราการประกอบไปด้วยประสาธ 2 หลัง โบสถ์ 2 แห่ง คือ โบสถ์แม่พระผู้พรหมจรรย์ และ โบสถ์แม่พระเสด็จขึ้นสวรรค์ (อัสสัมชัญ) และที่ฝังศพของดยุคแห่งอาร์กี ซึ่งเป็นสถาปัตยกรรมแบบจอร์เจีย จากนั้นนำท่านออกเดินทางสู่ **อนุสาวรีย์ The Chronicle of Georgia** (ระยะทาง 62 กิโลเมตร ใช้เวลาเดินทางประมาณ 1.30 ชั่วโมง) หรือแท่งหินสีดำแกะสลักขนาดใหญ่ยักษ์ บนแท่นหินจะแกะสลักออกมาเป็นรูปต่าง ๆ บอกเล่าเรื่องราวของประเทศจอร์เจียในอดีต สร้างขึ้นโดย ชุราป สถาปนิกชื่อดัง เริ่มสร้างขึ้นเมื่อปี 1985 ประกอบไปด้วยแท่งเสา 16 แท่ง แต่ละแท่งสูง 35 เมตร โดยที่แต่ละเสาะจะแกะสลักเล่าเรื่องราวออกเป็น 3 ส่วน คือ ล่างสุดเกี่ยวกับพระคัมภีร์ ส่วนกลางคือ เรื่องของชนชั้นสูงในจอร์เจีย และส่วนบนจะเล่าเกี่ยวกับเหตุการณ์สำคัญของประเทศ

เย็น

รับประทานอาหารเย็น ภัตตาคาร อาหารจีน Ensemble Chinese Restaurant

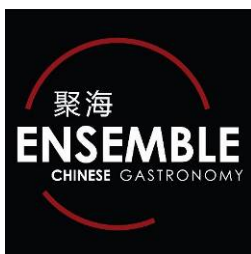

พักค้างคืน ที่ **Holiday In Tbilisi Hotel 4*** หรือเทียบเท่า

วันที่หกของการเดินทาง **กรุงทบิลีซี-เมืองมิตสเคตา-กรุงทบิลีซี**

เช้า

รับประทานอาหารเช้า ณ ห้องอาหารของโรงแรม

นำท่านออกเดินทางสู่ **เมืองมิตสเคตา Mtskheta** (ระยะทาง 25 กิโลเมตร ใช้เวลาเดินทางประมาณ 30 นาที) ที่ตั้งอยู่ทางตอนเหนือของกรุงทบิลีซี ในจังหวัดคาร์ทลี ทางด้านตะวันออกของจอร์เจีย เมืองนี้นับว่าเป็นเมืองที่มีความเก่าแก่แห่งหนึ่งของประเทศจอร์เจีย โดยปัจจุบันเป็นศูนย์กลางการปกครองของแคว้นมิตสเคตาและเทียนดี มีประชากรอาศัยอยู่ประมาณ 20,000 คน เนื่องจากมีโบราณสถานทางด้านประวัติศาสตร์มากมายแห่งจึง **ได้รับการขึ้นทะเบียนเป็นมรดกโลกในปี ค.ศ. 1994 UNESCO World Heritage Site** นำท่านชม **วิหารจวาริ Jvari Church** หรืออารามแห่งกางเขน ซึ่งเป็นวิหารในรูปแบบของศาสนา นิกายออร์ทอดอกซ์ ที่ถูกสร้างขึ้นในราวศตวรรษที่ 6 วิหารแห่งนี้ตั้งอยู่บนภูเขาที่แม่น้ำสองสายไหลมาบรรจบกัน คือ แม่น้ำมควารี และ แม่น้ำอาร์กี ภายในโบสถ์แห่งนี้มีไม้กางเขนขนาดใหญ่ ซึ่งชาวเมืองกล่าวกันว่านักบุญนิโคโนแห่งคัปปาโดเกีย (ปัจจุบันเป็นสถานที่ท่องเที่ยวที่สำคัญของประเทศตุรกี) ได้นำไม้กางเขนมาพร้อมกับการเผยแพร่ศาสนาคริสต์เป็นครั้งแรกในช่วงโบราณกาล อิสระให้ท่านได้มีเวลาถ่ายภาพเป็นที่ระลึกได้ตามอัธยาศัย



จากนั้นนำท่านสู่ **วิหารสเวตสโคเวลี Svetitskhoveli Cathedral** สัญลักษณ์ของการเปลี่ยนแปลงความเชื่อมานับถือศาสนาคริสต์ ซึ่งกลายมาเป็นศาสนาประจำชาติ เมื่อปี ค.ศ. 337 และเป็นสิ่งก่อสร้างในยุคโบราณที่มีขนาดใหญ่ที่สุดของจอร์เจีย สร้างขึ้นในคริสต์วรรษ ที่ 11 ภายในมีภาพเขียนเฟรสโก ที่สวยงามมีความสวยงามเป็นอย่างมาก

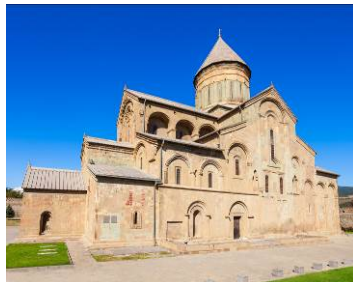

เที่ยง

รับประทานอาหารกลางวันแบบโลคอลสไตล์ Local Georgian and European Cuisine
ที่ **The Chamber of Wine**

นำท่านเดินทางกลับสู่ **กรุงทบิลีซี Tbilisi** (ระยะทาง 27 กิโลเมตร ใช้เวลาเดินทางประมาณ 40 นาที) จากนั้นนำท่านไปยังเขตเมืองเก่า ชมบริเวณ **โรงอาบน้ำแร่กำมะถัน Sulphur Baths** หรือภาษาจอร์เจียน เรียกว่า **Abanotubani** (อะบานออุบานี) เป็นสถานที่สำหรับแช่น้ำพุร้อนที่มีแร่กำมะถัน ตามตำนานเล่าขานว่าในสมัยกษัตริย์วาคดัง ที่ 1 กอร์กัชลี นกเหยี่ยวของพระองค์ได้ตกลงไปในบริเวณดังกล่าว จึงทำให้ค้นพบบ่อน้ำพุร้อนแห่งนี้ขึ้น ลักษณะของโรงอาบน้ำคล้าย ๆ กับออนเซนของชาวญี่ปุ่นผสมผสานกับการอาบน้ำแบบตุรกี นำท่านชมโรงอาบน้ำที่มีการสร้างสร้างเป็นหลังคาโดม และให้บริการตั้งแต่ยุคกลางจนถึงปัจจุบันที่มีรูปแบบตัวอาคารที่หลากหลาย บางแห่งมีหอมินาเรตขนาดข่าง ประดับด้วยโมเสกชั้นเล็กสวยงามยิ่ง ระหว่างทางท่านสามารถที่จะมองเห็นโบสถ์นิกายออร์ทอดอกซ์ที่เก่าแก่มากมาย นำท่านสู่ **ถนนชาร์เดนี Shardeni Street** ซึ่งเป็นถนนคนเดิน สองข้างทางไปด้วยร้านค้าที่เป็นลักษณะห้องแถวยาว ๆ และมีร้านขายกาแฟตกแต่งสไตล์น่ารัก ๆ ร้านขายของที่ระลึก รวมถึงงานศิลปกรรมที่ผลิตด้วยมือ นอกจากนี้ยังมีพวกเสื้อผ้าแฟชั่นที่มีชื่อเสียงของจอร์เจีย ให้ท่านได้สัมผัสกับผู้คนที่นี่ที่เดินท่องถิ่นและนักท่องเที่ยวที่เดินจับจ่ายซื้อสินค้าที่เนื่องแน่นบนถนนแห่งนี้ จากนั้นนำท่านสู่ **สะพานแห่งอิสรภาพ The Bridge of Peace** สะพานคนเดินสไตล์โมเดิร์น สร้างขึ้นเมื่อปี ค.ศ. 2010 โดยใช้

เหล็กและกระจกใส สร้างข้ามแม่น้ำมัตควารี เพื่อเชื่อมฝั่งเมืองเก่าและเมืองใหม่ของกรุง ทบิลีซี มีความยาวโดยประมาณ 150 เมตร ซึ่งสะพานแห่งนี้ถือเป็นสัญลักษณ์ของกรุงทบิลีซียุคใหม่ อีสระให้ท่านได้ภาพเป็นที่ระลึกได้ตามอัธยาศัย



จากนั้นนำท่านเดินต่อสู่สถานีกระเช้า เพื่อนำท่าน **ขึ้นกระเช้าไฟฟ้าสู่ ป้อมนาริคาล่า Narikala Fortress** ให้ท่านได้ชมป้อมปราการซึ่งเป็นป้อมโบราณที่ถูกสร้างในราวศตวรรษที่ 4 ในรูปแบบของซุริส ทซึเค หมายถึงรูปแบบที่ไม่มีความสม่ำเสมอและต่อมาในราวศตวรรษที่ 7 สมัยราชวงศ์สุมัยยาด ได้มีการก่อสร้างต่อขยายออกไปอีก และต่อมาในสมัยของกษัตริย์เดวิด (ปี ค.ศ. 1089-1125) ได้มีการสร้างเพิ่มเติมขึ้นอีกซึ่งต่อมาเมื่อพวกมองโกลได้เข้ามายึดครอง ก็ได้เรียกชื่อป้อมแห่งนี้ว่า **นาริน กาลา Narin Qala** ซึ่งมีหมายถึง **ป้อมอันเล็ก Little Fortress** และต่อมาบางส่วนก็ได้พังทลายลงเพราะว่าเกิดแผ่นดินไหว และได้ถูกรื้อทำลายลง ให้ท่านได้ อีสระถ่ายภาพจากมุมสูงของป้อมจะเป็นมองบริเวณตัวเมืองทบิลีซี ได้อย่างชัดเจน



เย็น

รับประทานอาหารเย็น ภัตตาคารพื้นเมือง Funicular Restaurant
พิเศษ!! กับดินเนอร์สุดหรู อลังการ ณ ภัตตาคารที่ใหญ่ที่สุดหรูหรามากที่สุดในกรุง ทบิลีซี ที่ตั้งอยู่บนยอดเขา ท่านสามารถที่จะเห็นตัวเมืองทบิลีซีจากมุมสูงได้อย่างชัดเจน ภายในภัตตาคารตกแต่งหรูหราสุดอลังการ

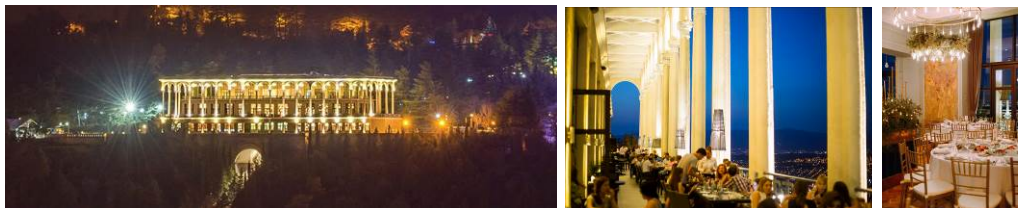

ขอบคุณรูปภาพจาก Facebook Page : Restaurant Funicular • 6963000000 0000000000000000

พักค้างคืน ที่ **Holiday Inn Tbilisi Hotel 4*** หรือเทียบเท่า

วันที่เจ็ดของการเดินทาง **กรุงทบิลีซี-กรุงอิสตันบูล-กรุงเทพมหานคร**

เช้า

รับประทานอาหารเช้า ณ ห้องอาหารของโรงแรม
นำท่านชม **โบสถ์ตรีนิดี Holy Trinity Cathedral of Tbilisi** หรือ **ซามึบา Sameba Cathedral** มีความหมายว่า โบสถ์พระตรีเอกานุภาพศักดิ์สิทธิ์ แห่งกรุงทบิลีซี หรือ อารามซามึบา ชื่อเรียกของคนท้องถิ่น เป็นวิหารหลักของชาวคริสตนิกายจอร์เจียนออร์ทอดอกซ์ ในกรุงทบิลีซี ก่อสร้างขึ้นระหว่างปี ค.ศ. 1995-2004 ใหญ่ที่สุดเป็นอันดับ 3 ของศาสนาคริสตนิกายออร์ทอดอกซ์ ตะวันออกทั่วโลก แม้จะมีอายุไม่มากแต่ก็เป็นบลดตัวอย่างของสถาปัตยกรรมแบบจอร์เจียนท้องถิ่น ที่มีรูปแบบทางศิลปะจากไบแซนไทน์ โบสถ์เป็นอาคารขนาดใหญ่ที่มีความสวยงามโดดเด่นเป็นอันมาก จากนั้นนำท่านสู่ **โบสถ์เมเตห์ Metekhi Church** เป็นโบสถ์ที่มีประวัติศาสตร์อันยาวนานอยู่คู่บ้านคูเมืองของทบิลีซี ตั้งอยู่บริเวณริมหน้าผาของแม่น้ำทวารี เป็นโบสถ์หนึ่งที่ตั้งอยู่ในบริเวณที่มีประชากรอาศัยอยู่ ซึ่งเป็นประเพณีโบราณที่มีมาแต่ก่อนกษัตริย์วาดคัง ที่ 1 แห่งจอร์กาซาลี ได้สร้างป้อมและโบสถ์ไว้ที่บริเวณนี้ ต่อมาในปี ค.ศ. 1278-1284 ได้มีการสร้าง

ขยายโดยกษัตริย์ เซนต์ เดมิท รีอัส ที่ 2 ให้มีโดมสูงเป็นสัญลักษณ์ของโบสถ์ในนิกายออร์ทอดอกซ์ ต่อมาได้ถูกทำลาย และได้มีการก่อสร้างขึ้นอีกหลายครั้ง จนในปี ค.ศ. 1235 ได้ถูกพวกมองโกลบุกทำลายและก็ได้สร้างขึ้นใหม่อีกครั้ง



เที่ยง

รับประทานอาหารกลางวัน ณ ภัตตาคารพื้นเมือง **Chadow Restaurant**

จากนั้นนำท่านสู่ Tbilisi Mall ห้างสรรพสินค้าที่มีชื่อเสียงของกรุงทบิลีซี ช้อปปีงสินค้าก่อนที่จะอำลาจอร์เจียด้วยความประทับใจ ได้เวลาพอสมควรนำท่านเดินทางสู่สนามบิน

17.25 น.

ออกเดินทางสู่ กรุงเทพมหานคร โดยสายการบิน **เตอร์กิช แอร์ไลน์** เที่ยวบินที่ **TK 383**



19.00 น.

เดินทางถึง **กรุงอิสตันบูล ประเทศตุรกี** (แวะเปลี่ยนเที่ยวบิน)

20.15 น.

ออกเดินทางสู่ กรุงเทพมหานคร โดยสายการบิน **เตอร์กิช แอร์ไลน์** เที่ยวบินที่ **TK 64**



วันที่ลี้บของการเดินทาง *สนามบินสุวรรณภูมิ*

09.05 น.

เดินทางถึงสนามบิน สุวรรณภูมิ โดยสวัสดิภาพ พร้อมความประทับใจ

*** End of Service ***

PREMIUM GEORGIA 8 DAYS
ดินแดนแห่งเทือกเขาคอเคซัส

ราคาและวันเดินทาง

ราคา 57,900.- บาท

29 มี.ค.-05 เม.ย. / 05-12 เม.ย. / 26 เม.ย.-03 พ.ค.
29 เม.ย.-06 พ.ค. / 31 พ.ค.-07 มิ.ย. / 14-21 มิ.ย.
05-12 ก.ค. / 26 ก.ค.-02 ส.ค. / 09-16 ส.ค.

ราคา 63,900.- บาท

11-18เม.ย. (สงกรานต์ กรู๊ปเล็ก 20 คน เท่านั้น)

พักเดี่ยวท่านละ 12,000 บาท

ชั้นธุรกิจเพิ่มเงินจากราคาทัวร์เริ่มต้นที่ท่านละ 98,000.- บาท

(ราคาสามารถยืนยันได้ก็ต่อเมื่อนั่ง confirm เท่านั้น)

****ราคาอาจมีการปรับขึ้น – ลง ตามราคาน้ำมันที่ปรับขึ้นลง แต่จะปรับตามความเป็นจริงที่
สายการบินประกาศปรับ และที่มีเอกสารยืนยันเท่านั้น (คิด ณ วันที่ 22 ต.ค. 2562) ****

ข้อแนะนำบางประการและต้องแจ้งให้นักท่องเที่ยวทราบก่อนการเดินทาง

สำหรับห้องพักแบบ 3 เตียง มีบริการเฉพาะบางโรงแรมเท่านั้น กรณีเดินทางเป็นผู้ใหญ่ 3 ท่าน บริษัทฯ ขอแนะนำให้นักท่องเที่ยวเปิดห้องพัก เป็น 2 ห้อง จะสะดวกกับนักท่องเที่ยวมากกว่า
กรณีเดินทางเป็นทัวร์กรุ๊ป หากออกตัวแล้ว นักท่องเที่ยวไม่สามารถขอคืนเงินได้ และไม่สามารถเปลี่ยนวันเดินทางได้

กระเป๋าเดินทางเพื่อโหลด สำหรับชั้นท่องเที่ยว ท่านละ 1 ใบ (น้ำหนักไม่เกิน 20 กิโลกรัม)

กระเป๋าถือขึ้นเครื่อง Hand Carry (น้ำหนักไม่เกิน 7 กิโลกรัม)

อัตราค่าบริการนี้รวมถึง

ตั๋วเครื่องบินไป-กลับ ชั้นนักท่องเที่ยว สายการบิน เดอร์วิซ แอร์ไลน์ส (น้ำหนักกระเป๋าเดินทาง ไม่เกิน 20 กิโลกรัม/ท่าน)

ค่าภาษีสนามบิน, ค่าภาษีน้ำมัน, ค่าประกันภัยทางอากาศ, ค่าภาษีประเทศตุรกี

ค่าประกันภัยการเดินทางวงเงิน 1,000,000.- บาท (ไม่ครอบคลุมผู้ที่มีอายุเกิน 85 ปี)

ค่าที่พักตลอดการเดินทาง (พักห้องคู่), ค่าอาหารทุกมื้อที่ระบุในโปรแกรม, น้ำดื่มบริการบนรถ วันละ 1 ขวด

ค่าพาหนะ หรือ รถรับ-ส่ง ระหว่างนำเที่ยว, ค่าเข้าชมสถานที่ทุกแห่งตามโปรแกรมระบุ

เจ้าหน้าที่ไกด์คนไทย อำนวยความสะดวกตลอดการเดินทาง

อัตราค่าบริการนี้ไม่รวมถึง

ค่าใช้จ่ายส่วนตัว อาทิ ค่าช้อปปิ้ง, ค่าโทรศัพท์, ค่าแฟกซ์, เครื่องดื่มมินิบาร์ และค่าใช้จ่ายอื่น ๆ ที่ไม่ได้ระบุ

ค่าทิปไกด์ท้องถิ่น (3.00USD / ท่าน / วัน), คนขับรถ (2.00USD / ท่าน / วัน) (คิด 6 วัน รวมเท่ากับ 30 USD)

ค่าทิปหัวหน้าทัวร์ไทย ท่านละ 3.00 USD /ท่าน / วัน (คิด 8 วัน รวมเท่ากับ 24 USD)

ค่าภาษีมูลค่าเพิ่ม 7% และภาษีหัก ณ ที่จ่าย 3%

เงื่อนไขการจองทัวร์ โปรแกรม พรีเมียม จอร์เจีย 8 วัน "ตามรอย วิเจ จำ ตะลุย จอร์เจีย"

การชำระเงิน งวดที่1: สำรองที่นั่งมัดจำท่านละ 20,000.- บาท ภายใน 3 วันหลังจากทำการจอง

งวดที่2: ชำระส่วนที่เหลือทั้งหมด ภายใน 45 วันล่วงหน้าก่อนออกเดินทาง

กรณียกเลิกทัวร์ โปรแกรม พรีเมียม จอร์เจีย 8 วัน "ตามรอย วิเจ จำ ตะลุย จอร์เจีย"

ยกเลิกก่อนการเดินทาง 45 วัน หักค่าใช้จ่าย 100% (เมษายน-ธันวาคม ปีใหม่ 60 วัน)

หมายเหตุ

- บริษัทฯ ขอสงวนสิทธิ์ในการยกเลิกการเดินทาง ในกรณีที่มิได้เดินทางต่ำกว่า 20 ท่าน โดยจะแจ้งให้ผู้เดินทางทราบล่วงหน้า อย่างน้อย 20 วัน ก่อนการเดินทาง

- บริษัทฯ ขอสงวนสิทธิ์ในการเปลี่ยนแปลงรายการท่องเที่ยว กรณีที่เกิดเหตุจำเป็นสุดวิสัย อาทิ การล่าช้าของสายการบิน การนัดหยุดงาน การประท้วง ภัยธรรมชาติ การก่อจลาจล อุบัติเหตุ ปัญหาการจราจร ฯลฯ ทั้งนี้จะคำนึงและรักษาผลประโยชน์ของผู้เดินทางไว้ให้ได้มากที่สุด
- เนื่องจากการท่องเที่ยวนี้เป็นการชำระแบบเหมาจ่ายกับบริษัทตัวแทนในต่างประเทศ ท่านไม่สามารถที่จะเรียกร้องเงินคืน ในกรณีที่ท่านปฏิเสธหรือสละสิทธิ์ ในการใช้บริการที่ทางทัวร์จัดให้ ยกเว้นท่านได้ทำการตกลง หรือ แจ้งให้ทราบ ก่อนเดินทาง
- บริษัทฯ จะไม่รับผิดชอบค่าใช้จ่ายที่เกิดขึ้น หากท่านถูกปฏิเสธการตรวจคนเข้าเมือง และไม่คืนเงินค่าทัวร์ที่ท่านชำระมาแล้ว หากท่านถูกปฏิเสธการเข้าเมือง อันเนื่องจากการกระทำที่ส่อไปในทางผิดกฎหมาย หรือการหลบหนีเข้าเมือง
- หากในคณะของท่านมีผู้ต้องคอยดูแลเป็นพิเศษที่ต้องนั่งรถเข็น Wheelchair, เด็ก, ผู้สูงอายุ, มีโรคประจำตัวหรือไม่สะดวกในการเดินทางท่องเที่ยวในระยะเวลาเกินกว่า 4-5 ชั่วโมงติดต่อกัน ท่านและสมาชิกภายในครอบครัวของท่านจะต้องให้การดูแลสมาชิกภายในครอบครัวของท่านเอง เนื่องจากการเดินทางเป็นหมู่คณะ หัวหน้าทัวร์มีความจำเป็นที่จะต้องคอยดูแลคณะทัวร์ทั้งหมด

ตัวเครื่องบิน

- ในการเดินทางเป็นหมู่คณะผู้โดยสารจะต้องเดินทางไป-กลับหากท่านต้องการเลื่อนวันเดินทางกลับ ท่านจะต้องชำระค่าใช้จ่ายส่วนต่างที่สายการบินเรียกเก็บโดยสายการบิน เป็นผู้กำหนดซึ่งทางบริษัทฯ ไม่สามารถเข้าไปแทรกแซงได้และในกรณีที่ยกเลิกการเดินทางถ้าทางบริษัทได้ออกตัวเครื่องบินไปแล้วผู้เดินทางต้องรอ Refund ตามระบบของสายการบินเท่านั้น(ในกรณีที่ตัวเครื่องบินสามารถทำการ Refund ได้เท่านั้น)
- ท่านที่จะออกตัวเครื่องบินภายในประเทศเช่น เชียงใหม่ภูเก็ตหาดใหญ่ ฯลฯ โปรดแจ้งฝ่ายขายก่อนเพื่อขอคำยืนยันว่าทัวร์นั้นๆ ยืนยันการเดินทางแน่นอนหากท่านออกตัวภายในประเทศโดยไม่ได้รับการยืนยันจากพนักงานแล้วทัวร์นั้นๆ ยกเลิกบริษัทฯ ไม่สามารถรับผิดชอบค่าใช้จ่ายใดๆ ที่เกี่ยวข้องกับตัวเครื่องบินภายในประเทศได้
- ที่นั่ง Long Leg โดยปกติจะอยู่บริเวณประตูทางออกฉุกเฉิน ซึ่งคุณสมบัติของผู้ที่จะนั่งที่ทางสายการบินกำหนดไว้ เช่น ต้องเป็นผู้ที่มีร่างกายแข็งแรงและสามารถช่วยเหลือผู้อื่นได้อย่างรวดเร็ว ในกรณีที่เครื่องบินมีเหตุขัดข้อง ตัวอย่างเช่น สามารถเปิดประตูฉุกเฉินได้ (ประตูฉุกเฉินมีน้ำหนักประมาณ 20 กิโลกรัม) มีไข้ผู้ที่ปัญหาทางด้านสุขภาพร่างกาย และที่สำคัญอำนาจในการตัดสินใจในการอนุมัติเรื่องที่นั่ง Long Leg นั้น จะขึ้นอยู่กับเจ้าหน้าที่เช็คอินของทางสายการบินเท่านั้น บริษัทฯ ไม่สามารถอนุญาตได้
- เมื่อท่านจองทัวร์และชำระมัดจำแล้วหมายถึงท่านยอมรับในข้อความและเงื่อนไขที่บริษัทฯ แจ้งแล้วข้างต้น

โรงแรมและห้อง

- ห้องพักในโรงแรมเป็นแบบห้องพักคู่ Twin/Double ในกรณีที่ท่านมีความประสงค์จะพักแบบ 3 ท่าน / 3 เตียง Triple Room ขึ้นอยู่กับข้อกำหนดของห้องพักและรูปแบบของห้องพักของแต่ละโรงแรมซึ่งมีความแตกต่างกันซึ่งอาจจะทำให้ท่านไม่ได้ห้องพักติดกันตามที่ต้องการหรือ อาจไม่สามารถจัดห้องพักแบบ 3 เตียงได้
- โรงแรมหลายแห่งในประเทศตุรกี ในช่วงที่เป็นฤดูหนาว จะไม่เปิดเครื่องปรับอากาศ จะเปิดให้บริการในช่วงเฉพาะช่วงฤดูร้อนเท่านั้น
- โรงแรมส่วนใหญ่จะไม่มีเจ้าหน้าที่คอยยกกระเป๋า หรือบางโรงแรมอาจจะมีแต่จะไม่เพียงพอต่อลูกค้าที่เข้าพัก ดังนั้นเพื่อความสะดวกและรวดเร็ว ท่านสามารถยกกระเป๋าของท่านเข้าห้องพักของท่านเองจะเป็นการดีที่สุด แต่ถ้าไม่สะดวกเจ้าหน้าที่จะบริการนำกระเป๋าไปวางยังหน้าห้องพักของท่านแต่จะใช้เวลานานพอสมควร
- โรงแรมระดับ 4 ดาว ที่ระบุไว้ในโปรแกรมการเดินทาง หรือเทียบเท่า
- ในกรณีที่มีการจัดประชุมนานาชาติ Trade Fair เป็นผลให้ค่าโรงแรมสูงขึ้น 3-4 เท่าตัว บริษัทฯ ขอสงวนสิทธิ์ในการปรับเปลี่ยนหรือย้ายเมืองเพื่อให้เกิดความเหมาะสม

กระเป๋าเล็กถือติดตัวขึ้นเครื่องบิน

- กรณางตนาของมีคมทุกชนิด ใส่ในกระเป๋าใบเล็กที่จะถือขึ้นเครื่องบินเช่นมีดพับกรรไกรตัดเล็บทุกขนาดตะไบเล็บ เป็นต้น **กรุณาใส่ในกระเป๋าเดินทางใบใหญ่** ห้ามนำติดตัวขึ้นบนเครื่องบินโดยเด็ดขาด
- วัตถุที่เป็นลักษณะของเหลว อาทิ ครีมน้ำหอม ยา สีสัน เจล สเปรย์ และเหล้า เป็นต้น จะถูกทำการตรวจอย่างละเอียดอีกครั้งโดยจะอนุญาตให้ถือขึ้นเครื่องได้ไม่เกิน 10 ชิ้น ในบรรจุภัณฑ์ละไม่เกิน 100 ml. แล้วใส่รวมเป็นที่เดียวกันในถุงใสพร้อมที่จะสำแดงต่อเจ้าหน้าที่รักษาความปลอดภัยตามมาตรการองค์การการบินพลเรือนระหว่างประเทศ (ICAO)
- หากท่านซื้อสินค้าปลอดภาษีจากสนามบินจะต้องปิดผนึกถุงโดยระบุวันเดินทางเที่ยวบินจึงสามารถนำขึ้นเครื่องได้และห้ามมีร่องรอยการเปิดปากถุงโดยเด็ดขาด

สัมภาระและค่าพนักงานยกสัมภาระ

- สำหรับน้ำหนักของสัมภาระที่ทางสายการบินอนุญาตให้โหลดใต้ท้องเครื่องบินคือ 20 กิโลกรัม
- สำหรับกระเป๋าสัมภาระที่ทางสายการบินอนุญาตให้นำขึ้นเครื่องได้ต้องมีน้ำหนักไม่เกิน 7 กิโลกรัม
- พนักงานยกกระเป๋าของโรงแรมในประเทศตุรกีนั้น ส่วนใหญ่จะมีไม่เพียงพอ ในกรณีที่ท่านต้องการจะได้กระเป๋าที่รวดเร็ว ขอแนะนำว่าท่านสามารถนำกระเป๋าขึ้นห้องด้วยตนเองจะเป็นการดีที่สุด แต่ถ้าไม่รีบร้อนทางมัคคุเทศก์ชาวไทย และมัคคุเทศก์ท้องถิ่นจะบริการยกกระเป๋ามาวางไว้หน้าห้องพักของท่าน