



NOAH'S Travel Co., Ltd. Licence No. 11/05590

90/10 BIZTOWN Suksawat Road, Bangphueng, Phra Pradaeng, Samutprakan, Bkk 10130

Tel: (66 2) 462 7427-9, 462 7095 | Fax: (66 2) 462 7094 | Website: www.noahstravel.net

บริษัท โนอาห์ แทรเวล จำกัด

กวางเจา 廣州

เทรดแฟร์

CANTON FAIR ครั้งที่ 127 (ชมงาน 2 วัน)
แถนแฟร์...เที่ยวมาเก๊า

16-19 / 23-26 เม.ย. / 1-4 พ.ค. 63

มหกรรมงานแสดงสินค้าที่ใหญ่ที่สุดในจีน # ทัวร์สำหรับนักธุรกิจไม่ควรมพลาด
จัดรูสฮั่วเจิงศูนย์กลางแห่งใหม่ของเมืองกวางเจา # ชมโบสถ์เซนต์ปอล มาเก๊า

CODE: ดอกรัก

4วัน 3คืน
เริ่มต้นเพียง **19,999** บาท /ท่าน

ทัวร์คุณธรรม ✓ ไม่ลงร้านช้อปปิ้ง ✓ ไม่ขายออฟชั่น 100%

AIR MACAU 澳門航空 SHNXMFMCAN3

วันที่	กำหนดการ	เช้า	เที่ยง	เย็น	โรงแรม
1	กรุงเทพฯ-มาเก๊า(NX885 :10.35-14.25)-จูไห่กวางเจา	X	✈	🍷	HAOYIN GLORIA PLAZAHOTEL หรือเทียบเท่าระดับ 4 ดาว
2	***งานกวางเจาเทรดแฟร์ ครั้งที่ 127*** จัดรูสฮั่วเจิง	🍷	X	🍷	HAOYIN GLORIA PLAZA HOTEL หรือเทียบเท่าระดับ 4 ดาว
3	***งานกวางเจาเทรดแฟร์ ครั้งที่ 127***-จูไห่	🍷	X	🍷	GRAND INN HOTEL หรือเทียบเท่าระดับ 4 ดาว
4	จูไห่-มาเก๊า-วัดเจ้าแม่กวนอิมโบสถ์เซนต์พอล ช้อปปิ้งเซนาโต้สแควร์FHE VENETIAN-มาเก๊า กรุงเทพฯ (NX882 : 19.45-21.50)	🍷	🍷	✈	

กรุณาเตรียมค่าทิปหัวหน้าทัวร์,ไกด์และคนขับรถ จำนวน120หยวน คน/ตลอดการเดินทาง

ผู้จองทัวร์โปรดอ่านทางนี้ :

ผู้ที่เคยเข้าชมงานกวางเจาเทรดแฟร์ตั้งแต่ครั้งที่ 109 ให้แจ้งกับทางเจ้าหน้าที่ ที่ทำการจองทัวร์ไว้ล่วงหน้า และในวันเดินทาง ให้ท่านนำบัตร (Badge) เข้าชมงานเก่าไปด้วย หากท่านทำบัตรสูญหาย ท่านจะต้องลงทะเบียนทำบัตรเข้างานแยกจากคณะ และทีมผู้จัดงานกวางเจาเทรดแฟร์ (Canton Fair Organizer) จะคิดค่าธรรมเนียมในการทำบัตรใหม่ เป็นจำนวนเงิน 200 หยวน/ท่าน ซึ่งท่านสามารถชำระค่าบัตรเข้างานได้ที่หน้างาน

กรุณาเตรียมพาสปอร์ต พร้อมรูปถ่ายสี2 นิ้ว จำนวน 2ใบ และนามบัตรท่านละ3 ใบ เพื่อทำบัตรเข้างาน (มอบให้แก่เจ้าหน้าที่บริษัทฯ ณ วันเก็บเอกสาร และเตรียมนามบัตรไปหลายๆ เพื่อแลกเปลี่ยนเอกสารกับผู้ประกอบการ)

กำหนดการเดินทาง วันที่ 16-19 / 23-26เมษายน/ 1-4พฤษภาคม 2563

วันแรก กรุงเทพมหานคร-มาเก๊าให้-กวางเจา

- 07.30น. ✈️ พร้อมกันที่ สนามบินสุวรรณภูมิ อาคารผู้โดยสารขาออก (ระหว่างประเทศ) ชั้น 4 เคาน์เตอร์ N สายการบิน AIR MACAU(NX) โดยมีเจ้าหน้าที่คอยอำนวยความสะดวกให้กับท่าน
 - 10.35น. ➔ เห็นฟ้าสู่มาเก๊าโดยสายการบิน AIR MACAU เที่ยวบินที่ NX885 (บริการอาหารและเครื่องดื่มบนเครื่อง)
 - 14.25น. เดินทางถึงสนามบินมาเก๊าเมืองที่ได้ชื่อว่าเป็นดินแดนแห่งการพนันและคาสิโนนามระบือผ่านพิธีการตรวจคนเข้าเมือง นำท่านเดินทางสู่ เมืองจูไห่ผ่านด่านกงเป่ย ท่านจะต้องลากกระเป๋าสัมภาระของท่านเอง ระยะทางระหว่างด่านประมาณ)500 เมตร (ในการเดินทางข้ามด่านและผ่านพิธีการตรวจคนเข้าเมืองใช้เวลาในการเดินประมาณ 45-60 นาที เมืองจูไห่ เขตเศรษฐกิจพิเศษ 1 ใน 5 ของประเทศจีน “จูไห่” ได้รับการยกย่องจากสหประชาชาติให้เป็น “เมืองมหัศจรรย์แห่งสาธารณรัฐประชาชนจีน” จากนั้นนำท่านเดินทางสู่ กวางเจา ใช้เวลาเดินทางประมาณ)2 ชั่วโมง(เมืองหลวงของมณฑลกวางตุ้ง ซึ่งเป็นเมืองใหญ่ที่เติบโตอย่างรวดเร็วจากธุรกิจการค้า นอกจากนี้ยังมีอาหารและภาษาที่เป็นเอกลักษณ์ของมณฑลนี้
- ค่ำ
- 🍷 รับประทานอาหารค่ำ ณ ภัตตาคาร
 - 🏠 พักที่ HAOYIN GLORIA PLAZA HOTEL หรือเทียบเท่าระดับ 4 ดาว****

วันที่สอง ***งานกวางเจาเทรดแฟร์ ครั้งที่ 127***-จัตุรัสฮัวเจิง

- เช้า
- 🍷 รับประทานอาหารเช้า ณ ห้องอาหารโรงแรม
- นำท่านเดินทางสู่ งานกวางเจาเทรดแฟร์ ครั้งที่ 127 (Chinese Import and Export Commodities Fair หรือ Guangzhou Fair หรือ Canton Fair) จัดขึ้น โดยกรมการค้าต่างประเทศ ของสาธารณรัฐประชาชนจีนเป็นงานแสดงสินค้าเพื่อการส่งออกและนำเข้าที่ใหญ่ที่สุดของจีน และถือว่าเป็นที่ใหญ่ที่สุดในเอเชียเลยทีเดียวเป็นงานที่เปิดโอกาสให้ผู้ผลิตรายใหญ่ ได้พบปะกับผู้ประกอบการ ที่นักลงทุนและนักธุรกิจทั่วโลกต่างให้ความสนใจ ยิ่งช่วงหลังมานี้ประเทศจีนได้เปิดประเทศมากยิ่งขึ้น ทำให้ผู้มาเที่ยวกวางเจา นิยมมางานกวางเจาเทรดแฟร์กันเป็นจำนวนมาก โดยเฉพาะการมาเที่ยวกวางเจาเพื่อเลือกซื้อสินค้าจากจีนที่เป็นแหล่งวัตถุดิบที่มีราคาถูกกว่าที่อื่นมาก

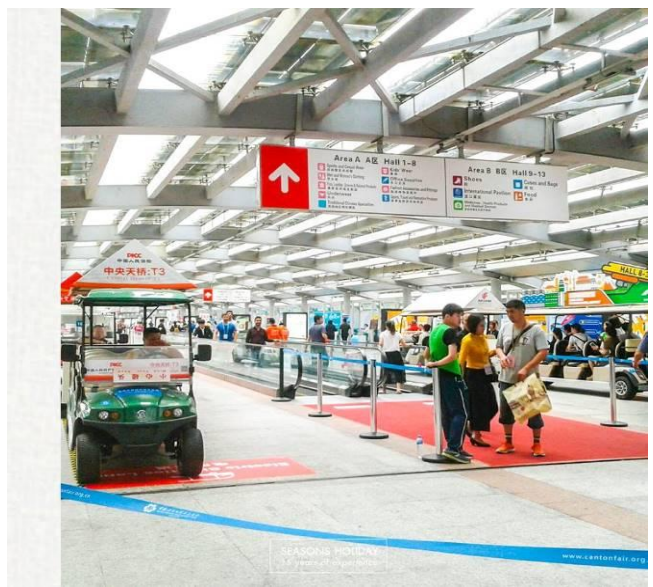



เที่ยง อาหารกลางวันอิสระตามอัธยาศัย เพื่อความสะดวกต่อการดูงาน

บ่าย นำท่านชม งานกวางเจาเทรดแฟร์ ครั้งที่ 127 (ต่อ) สมควรแก่เวลานัดหมาย นำท่านเดินทางสู่ **จัตุรัสฮัวเจิง** ซึ่งเป็นศูนย์กลางแห่งใหม่ของเมืองกวางเจา มีพื้นที่ 560,000 ตารางเมตรจัตุรัสนี้รวบรวมสิ่งก่อสร้างหลายแห่งอยู่ในที่เดียวกัน มีมากกว่า 39 ตึกก่อสร้าง อาทิเช่น พิพิธภัณฑ์กวางตุ้ง หอดนตรี หอทีวีที่สูงที่สุดในโลกหอหนังสือกวางเจา วังเยาวชนซึ่งตอนนี้จัดเป็นสวนจัตุรัสที่ใหญ่ที่สุดของเมืองกวางเจา ให้ท่านได้อิสระเก็บภาพไว้เป็นที่ระลึกตามอัธยาศัย

ค่ำ ๑๐ รับประทานอาหารค่ำ ณ ภัตตาคาร **ลิ้มรสอาหารพิเศษ... ห่านย่าง**

พักที่ **HAOYIN GLORIA PLAZA HOTEL** หรือเทียบเท่า **ระดับ 4 ดาว******

วันที่สาม ***งานกวางเจาเทรดแฟร์ ครั้งที่ 127***-จูไห่

เช้า ๑๐ รับประทานอาหารเช้า ณ ห้องอาหารโรงแรม

นำท่านชมงานกวางเจาเทรดแฟร์ ครั้งที่ 127

เที่ยง อาหารกลางวันอิสระตามอัธยาศัย เพื่อความสะดวกต่อการดูงาน

บ่าย นำท่านชม งานกวางเจาเทรดแฟร์ ครั้งที่ 127 (ต่อ)สมควรแก่เวลานัดหมายนำท่านเดินทางสู่ **เมืองจูไห่** ใช้เวลาเดินทางประมาณ 2 ชั่วโมง (เขตเศรษฐกิจพิเศษ 1 ใน 5 ของประเทศจีน “จูไห่” ได้รับการยกย่องจากสหประชาชาติให้เป็น “เมืองมหัศจรรย์แห่งสาธารณรัฐประชาชนจีน”

ค่ำ ๑๐ รับประทานอาหารค่ำ ณ ภัตตาคาร

พักที่ **GRAND INN HOTEL**หรือเทียบเท่า **ระดับ 4 ดาว******

วันที่สี่ จูไห่-มาเก๊า-วัดเจ้าแม่กวนอิม-โบสถ์เซนต์พอล-ช้อปปิ้งเซนาโต้สแควร์-THE VENETIAN-มาเก๊ากรุงเทพฯ

เช้า ๑๐ รับประทานอาหารเช้า ณ ห้องอาหารโรงแรม

นำท่านเดินทาง **กลับสู่มาเก๊า** ผ่านด่านกงเป๋ย ท่านจะต้องลากกระเป๋าสัมภาระของตนเอง ระยะทาง **ระหว่างด่านประมาณ 500 เมตร** (ในการเดินทางข้ามด่านและผ่านพิธีการตรวจคนเข้าเมืองใช้เวลาใน

การเดินทางประมาณ 45-60 นาที จากนั้น นำท่านเดินทางสู่ **วัดเจ้าแม่กวนอิม** เป็นวัดใหญ่และเก่าแก่มากที่สุดที่เคยมีมา สร้างขึ้นตั้งแต่สมัยศตวรรษที่ 13 ในวัดยังมีสิ่งศักดิ์สิทธิ์ 13 และมนต์ขลังอันเก่าแก่ของสถาปัตยกรรมของ ชาวจีนที่ดูมีเสน่ห์ในแบบฉบับของชาวจีน และองค์ที่โดดเด่นเป็นพิเศษเห็นจะเป็นองค์เจ้าแม่กวนอิม ที่แต่งองค์ทรงเครื่องด้วยชุดเจ้าสาวของจีนที่ตัดเย็บด้วยผ้าไหมอย่างงดงาม นำท่านชม **โบสถ์เซนต์พอล** ซากโบสถ์ที่มีชื่อ ออกแบบโดยสถาปนิกชาวอิตาลีได้รับการยกย่องให้เป็นอนุสาวรีย์แห่งศาสนาคริสต์ที่ยิ่งใหญ่ที่สุดในดินแดนตะวันออกไกล อิสระให้ท่าน **ช้อปปิ้งเซนาโต้สแควร์** เป็นแหล่งช้อปปิ้งยอดนิยม ซึ่งรวมไว้ด้วยร้านค้าต่างๆ มากมาย ไม่ว่าจะเป็น เสื้อผ้าแฟชั่น สินค้าแบรนด์เนม เฟอร์นิเจอร์โบราณ เครื่องประดับ รวมไปถึงของที่ระลึก ภัตตาคารอาหารโปรตุเกส อาหารเมคกานีส และอาหารจีนตามแบบตำหรับดั้งเดิม รวมไปถึงร้านขนมอบ ขนมพื้นเมือง ร้านขายสินค้าเพื่อสุขภาพ ร้านขายยาทั้งแบบแผนโบราณ และปัจจุบัน ฯลฯ



เที่ยง

● รับประทานอาหารกลางวัน ณ ภัตตาคาร

บ่าย นำท่านเดินทางสู่ **THE VENETIAN** ภายในพร้อมสรรพด้วยสิ่งอำนวยความสะดวกที่ให้ความบันเทิง และเป็นสถานที่ช้อปปิ้ง พบกับร้านค้าแบรนด์เนมชื่อดังมากกว่า 350 ร้าน ที่เปิดพร้อมให้บริการแก่ท่าน ให้ท่านได้สัมผัสกับภัตตาคาร กว่า 30 แห่ง เพื่อลิ้มลองเมนูต่างๆ ที่ท่านชื่นชอบ พร้อมให้ท่านได้สัมผัสกับบรรยากาศการล่องเรือเวนิสที่อิตาลี สถาปัตยกรรมเวนิสที่สละสลวยและแกรนด์คานัลช้อปปิ้งตั้งอยู่ใจกลางโรงแรมเดอะเวเนเชียน มาเก๊า รีสอร์ท โอเต็ล



สมควรแก่เวลานำท่านเดินทางสู่สนามบิน

19.45 น. → เที่ยวบินสู่กรุงเทพฯ โดยสายการบิน AIR MACAU เที่ยวบินที่ NX882
(บริการอาหารและเครื่องดื่มบนเครื่อง)

21.50 น. ถึงท่าอากาศยานสุวรรณภูมิ กรุงเทพฯ โดยสวัสดิภาพ พร้อมความประทับใจ..... 😊😊😊😊

*****ขอบคุณทุกท่านที่ใช้บริการ*****

😊😊😊😊 ขออภัยที่หวังให้บริการคืองานของเรา😊😊😊😊

(** กรุ๊ปออกเดินทางได้ตั้งแต่ 9 ท่านขึ้นไป **)

ทัวร์คุณธรรม กวางเจาเทรดแฟร์...ดอกรัก

CANTON FAIR ครั้งที่ 127(ชมงาน2วัน) 4วัน 3 คืน (NX)

อัตราค่าบริการ (ราคาต่อท่าน)

กำหนดการเดินทาง	ผู้ใหญ่ พักห้องละ 2-3 ท่าน	เด็กอายุ 2-18 ปี พักกับผู้ใหญ่	พักเดี่ยว จ่ายเพิ่ม	ราคา ไม่รวมตัว
วันที่ 16-19 เมษายน 2563	20,999 บาท	20,999 บาท	3,500 บาท	13,999 บาท
วันที่ 23-26 เมษายน 2563	19,999 บาท	19,999 บาท	3,500 บาท	13,999 บาท
วันที่ 1-4 พฤษภาคม 2563	21,999 บาท	21,999 บาท	3,500 บาท	13,999 บาท

อัตราค่าบริการดังกล่าวรวม

- ค่าตัวเครื่องบินชั้นที่สนาจร ไป-กลับ พร้อมกรุ๊ป ตามที่ระบุไว้ในรายการเท่านั้นตัวเครื่องบินที่ใช้เป็นแบบกรุ๊ปไม่สามารถเลือกที่นั่งล่วงหน้าได้ (ท่านจะได้รับที่นั่งแบบสุ่มเท่านั้น)
- ค่าภาษีสนามบิน ทุกแห่ง หากสายการบินมีการปรับราคาภาษีน้ำมันขึ้น ทางบริษัทฯ ขอสงวนสิทธิ์เก็บค่าภาษีน้ำมันเพิ่มเติมตามความเป็นจริง ก่อนการเดินทาง**ราคาทัวร์นี้ใช้ค่าภาษีน้ำมันวันที่ 29 พ.ย. 62 เป็นเงิน 2,800 บาท
- ค่าวีซ่าเข้าประเทศจีนแบบ 144 ชั่วโมง (ไม่มีค่าใช้จ่ายในการยื่นวีซ่า เฉพาะหนังสือเดินทางไทยเท่านั้น) กรณีที่วีซ่าเข้าประเทศจีนแบบ 144 ชั่วโมงถูกยกเลิกไม่ว่ากรณีใดๆ ก็ตาม ทำให้มีเหตุต้องยื่นวีซ่าเดี่ยว (ยื่นที่ศูนย์ยื่นวีซ่าจีนประจำประเทศไทย) ทางบริษัทฯ จะขอเก็บหนังสือเดินทางตัวจริง , รูปถ่ายหน้าตรง รูปสีขนาด 1.5 X 2 นิ้ว พื้นหลังสีขาวเท่านั้น จำนวน 2 รูป และเอกสารตามกฎของการยื่นวีซ่าจีน **พร้อมชำระค่าวีซ่าจีนเพิ่มจากค่าทัวร์ ยื่นค่าธรรมเนียม 4 วันทำการ ชำระ 1,650 บาท / ยื่นด่วน 2 วันทำการ ชำระ 2,775 บาท (อัตราดังกล่าวข้างต้นสำหรับผู้ถือหนังสือเดินทางไทยเท่านั้น)** (ในกรณีที่ลูกค้าแจ้งยกเลิกการเดินทาง ทางเราขอสงวนสิทธิ์ที่จะไม่คืนค่าทัวร์ **ไม่ว่ากรณีใดทั้งสิ้น**)
- ค่าโรงแรมระดับมาตรฐาน (พักห้องละ 2-3 ท่าน), อาหารและเครื่องดื่มทุกมื้อ ตามที่ระบุไว้ในรายการ
- ค่ายานพาหนะ และค่าธรรมเนียมเข้าชมสถานที่ต่างๆ ตามที่ระบุไว้ในรายการ

- น้ำหนักสัมภาระท่านละไม่เกิน 20 กิโลกรัมสัมภาระติดตัวขึ้นเครื่องได้ 1 ชิ้น ต่อท่านน้ำหนักต้องไม่เกิน 7 กิโลกรัม , ค่าประกันวินาศภัยเครื่องบินตามเงื่อนไขของแต่ละสายการบินที่มีการเรียกเก็บ
- ค่าประกันอุบัติเหตุระหว่างการเดินทาง ท่านละไม่เกิน 1,000,000 บาท (ค่ารักษาพยาบาล 500,000 บาท) คู่คุ้มครองผู้เอาประกันที่มีอายุตั้งแต่ 1 เดือนขึ้นไป และผู้เอาประกันอายุระหว่าง 1 เดือน ถึง 15 ปี และผู้ที่มีอายุสูงกว่า 70 ปีขึ้นไป ค่าชดเชยทั้งหลายตามกรมธรรม์จะลดลงเหลือเพียงครึ่งหนึ่งของค่าชดเชยที่ระบุไว้ในกรมธรรม์ทั้งนี้ขอยกอยู่ในข้อจำกัดที่มีการตกลงไว้กับบริษัทประกันชีวิต **ทุกกรณี** ต้องมีใบเสร็จ และมีเอกสารรับรองทางการแพทย์หรือจากหน่วยงานที่เกี่ยวข้อง

หมายเหตุ ในกรณีถูกค้ำท่านใดสนใจ ซื้อประกันการเดินทางเพื่อให้ครอบคลุมในเรื่องของสุขภาพ ท่านสามารถสอบถามรายละเอียดเพิ่มเติมได้ที่เจ้าหน้าที่ของบริษัท ฯ ***ทั้งนี้อัตราเบี้ยประกันเริ่มต้นที่ 330 บาท ขึ้นอยู่กับระยะเวลาการเดินทาง**

การประกันไม่คุ้มครอง

กรณีเสียชีวิตหรือ เจ็บป่วยทางร่างกายด้วยโรคประจำตัว, การติดเชื้อ, ไวรัส, ไข้เลือด, ไข้ตั้ง, อาการที่เกี่ยวข้องกับการติดยา, โรคติดต่อทางเพศสัมพันธ์, การบาดเจ็บจากความเสียหายโดยเจตนา, การฆ่าตัวตาย, เสียสติ, ตกอยู่ภายใต้อำนาจของสุรา ยาเสพติด, บาดเจ็บจากการทะเลาะวิวาท การแก๊งบูต, การบาดเจ็บเนื่องมาจากอาชญากรรม, จลาจล, นัดหยุดงาน, การก่อการร้าย การยึดพาหนะ และการปล้นอากาศยาน (Terrorism, Hijack, Skyjack) และอื่นๆตามเงื่อนไขในกรมธรรม์

- ค่าบริการดังกล่าว (ข้อ 1-7) เป็นค่าบริการเฉพาะผู้เดินทางที่เป็นชาวไทยเท่านั้น!!

อัตรค่าบริการดังกล่าวไม่รวม

- ค่าทำหนังสือเดินทางทุกประเภท
- ค่าใช้จ่ายอื่นๆ ที่นอกเหนือจากรายการระบุ เช่น ค่าใช้จ่ายส่วนตัวอื่นๆ ฯลฯ
- กรุณาเตรียมค่าทิปไกด์, คนขับรถ และหัวหน้าทัวร์ รวม 120 หยวนต่อคน(เด็กชำระทิปเท่ากับผู้ใหญ่) กรณีกรุ๊ปออกเดินทางน้อยกว่า ท่าน 15ขอเก็บค่าทิปเพิ่ม 40 หยวน ทริป / ท่าน /**
- ค่าภาษีมูลค่าเพิ่ม VAT 7 % และหักภาษี ณ ที่จ่าย 3 % ในกรณีที่ลูกค้าต้องการใบเสร็จรับเงินที่ถูกต้อง จะต้องบวกค่าภาษีมูลค่าเพิ่ม และหัก ณ ที่จ่าย จากยอดขายจริงทั้งหมดเท่านั้น และโปรดแจ้งทางบริษัทฯ จะออกให้ภายหลัง ขอสงวนสิทธิ์ออกใบเสร็จที่ถูกต้องให้กับบริษัททัวร์เท่านั้น
- ค่าวีซ่าเงินสำหรับชาวต่างชาติ

เงื่อนไขการทำการจอง และชำระเงิน

- ในการจองครั้งแรก ชำระมัดจำท่านละ **10,000** บาท หรือทั้งหมด)ภายใน **วัน 3** หลังจากทำการจอง (พร้อมส่งสำเนาหนังสือเดินทาง ให้กับเจ้าหน้าที่ฝ่ายขาย
- กรุณาเตรียมพาสปอร์ต พร้อมรูปถ่ายสี 2 นิ้ว จำนวน 2 ใบ พื้นหลังสีขาวเท่านั้น!!และนามบัตรท่านละ 3 ใบ เพื่อทำบัตรเข้าชม (มอบให้แก่เจ้าหน้าที่บริษัทฯ ณ วันที่ออกเอกสาร
- ชำระส่วนที่เหลือก่อนเดินทาง 15 วัน (ไม่นับรวมวันเสาร์ อาทิตย์ และวันหยุดราชการ)

การยกเลิกการเดินทาง

●แจ้งยกเลิกก่อนเดินทาง 30 วันคืนค่าใช้จ่ายทั้งหมด

แจ้งยกเลิกก่อนเดินทาง 15-29 วันเก็บค่าใช้จ่ายท่านละ **10,000** บาท

แจ้งยกเลิกน้อยกว่า 1-14 วันก่อนเดินทาง ทางบริษัทฯขอสงวนสิทธิ์เก็บค่าใช้จ่ายทั้งหมด

●กรณีเจ็บป่วย จนไม่สามารถเดินทางได้ซึ่งจะต้องมีใบรับรองแพทย์จากโรงพยาบาลรับรองบริษัทฯจะพิจารณาเลื่อนการเดินทางของท่านไปยังคณะต่อไป แต่ทั้งนี้ท่านจะต้องเสียค่าใช้จ่ายที่ไม่สามารถเรียกคืนได้ เช่นค่าตั๋ว

เครื่องบิน ค่าห้อง ค่าธรรมเนียมวีซ่าตามที่สถานทูตฯ เรียกเก็บ และค่าใช้จ่ายอื่นๆที่เกิดขึ้นตามจริง ในกรณีที่ไม่สามารถเดินทางได้

- เมื่อท่านออกเดินทางไปกับคณะแล้ว ท่านงดการใช้บริการรายการใดรายการหนึ่ง หรือไม่เดินทางพร้อมคณะถือว่าท่านสละสิทธิ์ ไม่อาจเรียกร้องค่าบริการ และเงินมัดจำคืน ไม่ว่ากรณีใดๆ ทั้งสิ้น
- กรู๊ปที่เดินทางช่วงวันหยุดเทศกาลที่ต้องการันตีมัดจำกับสายการบินหรือค่ามัดจำที่พัก รวมถึงเที่ยวบินพิเศษเช่น Extra Flight และ Charter Flight จะไม่มีการคืนเงินมัดจำ หรือค่าทัวร์ทั้งหมดเนื่องจากค่าตัวเป็นการเหมาจ่ายในเที่ยวบินนั้นๆ

ข้อควรทราบก่อนการเดินทาง

- คณะทัวร์ครบ 9 ท่านออกเดินทาง มีหัวหน้าทัวร์ไทยเดินทางไป-กลับ พร้อมกับคณะ **ขนาดของกรู๊ปไปแค่จำนวนผู้เดินทางอาจมีการปรับเปลี่ยนได้โดยไม่ต้องแจ้งให้ทราบล่วงหน้า**
- บริษัทฯ มีสิทธิ์ที่จะเปลี่ยนแปลงรายละเอียดบางประการในทัวร์นี้ เมื่อเกิดเหตุสุดวิสัยจนไม่อาจแก้ไขได้
- รายการท่องเที่ยวสามารถเปลี่ยนแปลงได้ตามความเหมาะสม โดยคำนึงถึงผลประโยชน์ของผู้เดินทางเป็นสำคัญ
- รายการท่องเที่ยว และอาหาร สามารถสลับรายการในแต่ละวัน เพื่อให้โปรแกรมการท่องเที่ยวเป็นไปอย่างราบรื่นและเหมาะสม โดยคำนึงถึงผลประโยชน์ของผู้เดินทางเป็นสำคัญ
- บริษัทฯ ไม่รับผิดชอบค่าเสียหายในเหตุการณ์ที่เกิดจากสายการบิน ภัยธรรมชาติ ภัยพิบัติและอื่นๆ ที่อยู่นอกเหนือการควบคุมของทางบริษัทฯ หรือค่าใช้จ่ายเพิ่มเติมที่เกิดขึ้นทางตรงหรือทางอ้อม เช่น การเจ็บป่วย, การถูกทำร้าย, การสูญหาย, ความล่าช้า หรือจากอุบัติเหตุต่างๆ
- ทางบริษัทฯ จะไม่รับผิดชอบใดๆ ทั้งสิ้นหากเกิดกรณีความล่าช้าจากสายการบิน, การประท้วง, การนัดหยุดงาน, การก่อจลาจล หรือกรณีที่ท่านถูกปฏิเสธ การเข้าหรือออกเมืองจากเจ้าหน้าที่ตรวจคนเข้าเมือง หรือเจ้าหน้าที่กรมแรงงาน ทั้งจากไทย และต่างประเทศซึ่งอยู่นอกเหนือความรับผิดชอบของบริษัทฯ
- หากไม่สามารถไปเที่ยวในสถานที่ที่ระบุในโปรแกรมได้อันเนื่องมาจากธรรมชาติ ความล่าช้า และความผิดพลาดจากทางสายการบิน จะไม่มีการคืนเงินใดๆ ทั้งสิ้นแต่ทั้งนี้ทางบริษัทฯ จะจัดหารายการเที่ยวสถานที่อื่น ๆ มาให้โดยขอสงวนสิทธิ์การจัดหานี้โดยไม่แจ้งให้ทราบล่วงหน้า
- ราคานี้คิดตามราคาตัวเครื่องบินในปัจจุบันหากราคาตัวเครื่องบินปรับสูงขึ้น บริษัทฯสงวนสิทธิ์ที่จะปรับราคาตัวเครื่องบินตามสถานการณ์ดังกล่าว
- ทางบริษัทฯ จะไม่รับผิดชอบใดๆ ทั้งสิ้น หากท่านใช้บริการของทางบริษัทฯ ไม่ครบ อาทิ ไม่เที่ยวบางรายการ, ไม่ทานอาหารบางมื้อ เพราะค่าใช้จ่ายทุกอย่าง ทางบริษัทฯ ได้ชำระค่าใช้จ่ายให้ตัวแทนต่างประเทศแบบเหมาขาดก่อนออกเดินทางแล้ว
- กรณีที่กองตรวจคนเข้าเมืองทั้งที่กรุงเทพฯ และในต่างประเทศปฏิเสธมิให้เดินทางออก หรือเข้าประเทศที่ระบุในรายการเดินทาง บริษัทฯ ของสงวนสิทธิ์ที่จะไม่คืนค่าบริการไม่ว่ากรณีใดๆ ทั้งสิ้น
- ทางบริษัทฯ จะไม่รับผิดชอบใดๆ ทั้งสิ้น หากเกิดสิ่งของสูญหายจากการโจรกรรม และ/หรือ เกิดอุบัติเหตุที่เกิดจากความประมาทของตัวนักท่องเที่ยวเอง
- ในกรณีที่ลูกค้าต้องออกตัวโดยสารถภายในประเทศ กรุณาติดต่อเจ้าหน้าที่ของบริษัทฯ ก่อนทุกครั้ง มิฉะนั้นทางบริษัทฯ จะไม่รับผิดชอบค่าใช้จ่ายใดๆ ทั้งสิ้น
- เมื่อท่านตกลงชำระเงินไม่ว่าทั้งหมดหรือบางส่วนกับทางบริษัทฯ ทางบริษัทฯ จะถือว่าท่านได้ยอมรับในเงื่อนไขข้อตกลงต่างๆ ที่ได้ระบุไว้แล้วทั้งหมด
- กรณียื่นวีซ่าแล้วไม่ได้รับการอนุมัติวีซ่าจากทางสถานทูต (วีซ่าไม่ผ่าน) และท่านได้ชำระค่าทัวร์หรือมัดจำมาแล้ว ทางบริษัทฯ ขอเก็บเฉพาะค่าใช้จ่ายที่เกิดขึ้นจริง อาทิ เช่น ค่าบริการ ในการยื่นขอวีซ่า (ศูนย์ฯเรียกเก็บ) / ค่ามัดจำตัว

เครื่องบิน หรือ ค่าตัวเครื่องบินและภาษีสนามบิน (กรณีออกตัวเครื่องบินแล้ว) ค่าส่วนต่าง ค่าทัวร์ในกรณีที่กรุ๊ปออกเดินทางไม่ครบตามจำนวน

**** ก่อนทำการจองทัวร์ทุกครั้ง กรุณาอ่านโปรแกรมอย่างละเอียดทุกหน้า และทุกบรรทัด เนื่องจากทางบริษัทฯ จะอิงตามรายละเอียดของโปรแกรมที่ขายเป็นหลัก****

รายละเอียดงานกวางเจาเทรดแฟร์ครั้งที่ 127 เดือนเมษายน-พฤษภาคม 2563

สถานที่จัดงาน : CHINA IMPORT & EXPORT COMPLEX:

380 YueJiangZhong Road, Guangzhou 09.30 – 18.00 น.

Phase I วันที่ 15-19 เมษายน	เครื่องจักรขนาดใหญ่และอุปกรณ์เครื่องจักร , เครื่องจักรขนาดเล็ก , จักรยาน , รถจักรยานยนต์ , ชิ้นส่วนรถยนต์ , ผลิตภัณฑ์เคมี , ฮาร์ดแวร์ , รถยนต์ (โซว์กลางแจ้ง) , เครื่องจักรก่อสร้าง (โซว์กลางแจ้ง), เครื่องใช้ไฟฟ้าในครัวเรือน, อุปกรณ์อิเล็กทรอนิกส์, ผลิตภัณฑ์ไฟฟ้าและอิเล็กทรอนิกส์, คอมพิวเตอร์และ ผลิตภัณฑ์การสื่อสาร , อุปกรณ์ที่ให้แสงสว่าง, อุปกรณ์ก่อสร้างและวัสดุตกแต่ง, เครื่องสุขภัณฑ์, ฯลฯ
Phase II วันที่ 23-27 เมษายน	อุปกรณ์เครื่องใช้ในครัว, เซรามิกที่ใช้ในครัวเรือน, อุปกรณ์และเฟอร์นิเจอร์ตกแต่งบ้าน, ผลิตภัณฑ์กระจก, ผลิตภัณฑ์จากการทอผ้าและงานฝีมือเหล็กหวายเตผลิตภัณฑ์ในสวน, ผลิตภัณฑ์หิน (โซว์กลางแจ้ง) , ผลิตภัณฑ์ในครัวเรือน , อุปกรณ์ห้องน้ำ, แวนตาและนาฬิกา แวนตา , ของเล่น , ของขวัญและของพรีเมียม , ของฝากของที่ระลึกตามเทศกาลต่างๆ ฯลฯ
Phase III วันที่ 1-5 พฤษภาคม	เสื้อผ้าบุรุษและสตรี , เสื้อผ้าเด็ก , ชุดชั้นใน , ชุดกีฬาและชุดลำลอง , เครื่องหนัง , ผลิตภัณฑ์ที่เกี่ยวข้อง, เครื่องแต่งกายและอุปกรณ์เสริม, ผลิตภัณฑ์สิ่งทอ , อาหารยาและผลิตภัณฑ์เพื่อสุขภาพ, อุปกรณ์การแพทย์ , อุปกรณ์สำหรับเดินทางท่องเที่ยว , เครื่องใช้สำนักงาน, รองเท้ากระเป๋าส ฯลฯ

*****ท่านสามารถดูรายละเอียดเพิ่มเติมได้ที่ www.cantonfair.org.cn*****